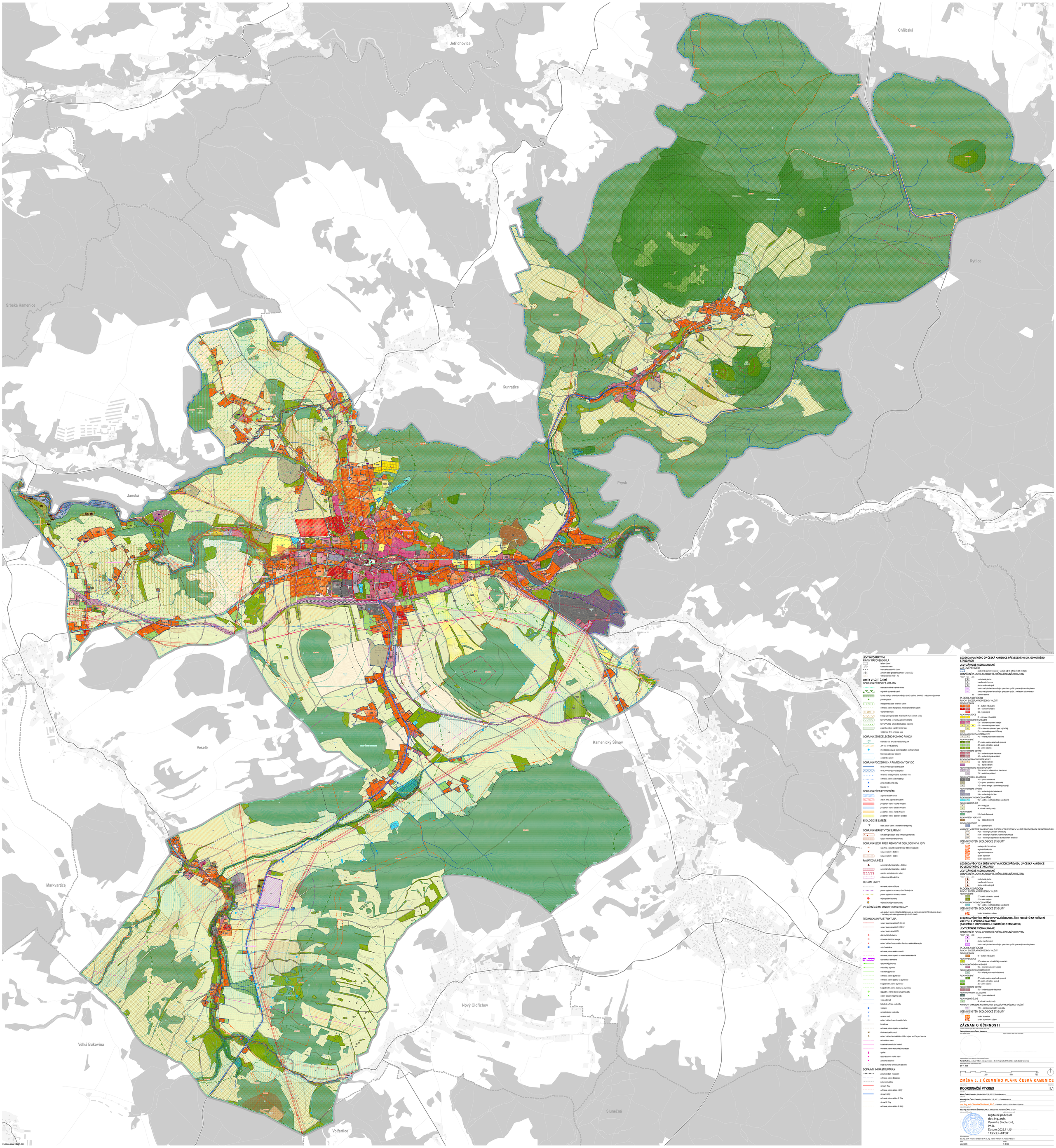
Jetřichovice
Chřibská
Kytlice
Srbská Kamenice
Kunratice
Prysk
Janská
Veselé
Kamenický Šenov
Markvartice
Nový Oldřichov
Velká Bukovina
Slunečná
Volfartice
JEVY INFORMATIVNÍ
PRVKY MAPOVÉHO DÍLA
řešené území
katastrální mapa
hranice katastrálních území
základní báze geografických dat – ZABAGED
výškopis (vrstevnice 1 m)
LIMITY VYUŽITÍ ÚZEMÍ
OCHRANA PŘÍRODY A KRAJINY
hranice chráněné krajinné oblasti
mezinárodně významné území
lokality výskytu zvláště chráněných druhů rostlin a živočichů a národním významem
památný strom
maloplošné zvláště chráněné území
ochranné pásmo maloplošné zvláště chráněného území
významné biotopy
biotop wybraných zvláště chráněných druhů velkých savců
NATURA 2000 - evropsky významná lokalita
NATURA 2000 - ptačí oblast Labské pískovce
pozemky určené k plnění funkcí lesa
vzdálenost 30 m od okraje lesa
OCHRANA ZEMĚDĚLSKÉHO PŮDNÍHO FONDU
hranice a kód BPEJ a třída ochrany ZPF
ZPF I. a II. třídy ochrany
investice do půdy za účelem zlepšení půdní úrodnosti
hlavní odvodňovací zařízení
odvodněné území
OCHRANA PODZEMNÍCH A POVRCHOVÝCH VOD
úkaz povrchových vod letecích
úkaz povrchových vod stojatých
chráněná oblast přirozené akumulace vod
ochranné pásmo vodního zdroje
zdroj přírodní jeté vody
hlubový vrt
OCHRANA PŘED POVODNĚMI
záplavové území Q100
aktivní zóna záplavového území
povodňové riziko - vysoké ohrožení
povodňové riziko - střední ohrožení
povodňové riziko - nízké ohrožení
povodňové riziko - zbytkové ohrožení
EKOLOGICKÉ ZÁTĚŽE
staré zátěže (území a kontaminované plochy
OCHRANA NEROSTNÝCH SUROVIN
schválený prognózní zdroj vyhrazených nerostů
ložisko nevyhrazeného nerostu
OCHRANA ÚZEMÍ PŘED RIZIKOVÝMI GEOLOGICKÝMI JEVY
usazenina a sopečná zóna místa bývalého výpadu
sesuvné území – bodové
sesuvné území – plošné
PAMÁTKOVÁ PÉČE
nemovitá kulturní památka – bodové
nemovitá kulturní památka – plošné
území a archeologických nálezy
městská památková zóna
OSTATNÍ LIMITY
ochranné pásmo hřbitova
pásmo hygienické ochrany - Svrčinské výrobě
pásmo hygienické ochrany - ostatní
objekt zvláštní ochrany
objekt důležitý pro obranu státu
ZVLÁŠTNÍ ZÁJMY MINISTERSTVA OBRANY
celé správní území města Česká Kamenice je zájmovým územím Ministerstva obrany z hlediska pozemních výškových staveb
TECHNICKÁ INFRASTRUKTURA
vedení elektrické sítě 110/ 110 kV
vedení elektrické sítě VN 1-35 kV
vedení elektrické sítě NN
distribuční trafostanice
rozvodna elektrické energie
ostatní zařízení zpracování a distribuce elektrické energie
vodní elektrárna
ochranné pásmo elektronosnosti
ochranné pásmo objektů na vedení elektrické sítě
frekvenčská elektrárna
vysokotlaký plynovod
středotlaký plynovod
nízkotlaký plynovod
ochranné pásmo plynovodu
ochranné pásmo objektu na plynovodu
bezpečnostní pásmo plynovodu
bezpečnostní pásmo objektu na plynovodu
regulační / měřící stanice VTL plynovodu
ostatní zařízení na plynovodu
vodovodní řad
katastrální ochrana vodovodu
vodojem
čerpací stanice vodovodu
úprava vody
ostatní zařízení na vodovodním řadu
kanalizace
ochranné pásmo objektu na kanalizaci
čistírna odpadních vod
ostatní zařízení k odvádění a čištění odpad. vod/čerpací stanice
radiolinkové trasa
kabelové komunikační vedení
ochranné pásmo komunikačního vedení
vysílač
radiová stanice na RR trase
základnová stanice
bitže neveřejná komunikační zařízení
DOPRAVNÍ INFRASTRUKTURA
železniční trať - regionální
ochranné pásmo železnice
železniční vlečka
silnice I. třídy
ochranné pásmo silnice I. třídy
silnice II. třídy
ochranné pásmo silnice II. třídy
silnice III. třídy
ochranné pásmo silnice III. třídy
LEGENDA PLATNÉHO ÚP ČESKÁ KAMENICE PŘEVEDENÉHO DO JEDNOTNÉHO STANDARDU
JEVY ZÁVAZNÉ / SCHVALOVANÉ
ZASTAVĚNÉ ÚZEMÍ
zastavěné území (vymezeno v souladu s § 58 SZ ke dni 28. 2. 2023)
OZNAČENÍ PLOCH A KORIDORŮ ZMĚN A ÚZEMNÍCH REZERV
zastavěná plocha
transformační plocha
plocha změny v krajině
koridor nad plochami s rozdílným způsobem využití vymezený územním plánem
koridor nad plochami s rozdílným způsobem využití z nadřazené dokumentace
územní rezerva
PLOCHY A KORIDORY
PLOCHY S ROZDÍLNÝM ZPŮSOBEM VYUŽITÍ
PLOCHY BYDLENÍ
BI – bydlení individuální
BH – bydlení hromadné
BR – bydlení jiné
PLOCHY REKREACE
RI – rekreace individuální
PLOCHY OBČANSKÉHO VYBAVENÍ
OV – občanské vybavení veřejné
OS – občanské vybavení sport
OSt – občanské vybavení sport – lyžařský
OH – občanské vybavení hřbitovy
PLOCHY VEŘEJNÝCH PROSTRANSTVÍ
PU – veřejná prostranství všeobecná
PLOCHY ZELENĚ
ZP – zeleň parková a parkově upravená
ZZ – zeleň zahradní a sadová
ZK – zeleň krajinná
PLOCHY SMÍŠENÉ OBYTNÉ
SU – smíšené obytné všeobecné
SC – smíšené obytné centrální
PLOCHY DOPRAVNÍ INFRASTRUKTURY
DS – dopravní stavby
DD – dopravní zařízení
PLOCHY TECHNICKÉ INFRASTRUKTURY
TI – technická infrastruktura všeobecná
TW – vodní hospodářství
PLOCHY VÝROBY A SKLADOVÁNÍ
VU – výroba všeobecná
VZ – výroba zemědělská a lesnická
VE – výroba energie z obnovitelných zdrojů
PLOCHY SMÍŠENÉ VÝROBNÍ
HU – smíšené výrobní všeobecné
HK – smíšené výrobní jiné
PLOCHY VODNÍ A VODOHOSPODÁŘSKÉ
WU – vodní a vodohospodářské všeobecné
PLOCHY ZEMĚDĚLSKÉ
AP – orná půda
AL – trvalé travní porosty
PLOCHY LESNÍ
LU – lesní všeobecné
PLOCHY TĚŽBY NEROSTŮ
DU – těžba všeobecná
PLOCHY SPECIFICKÉ
XK – specifické jiné
KORIDORY VYMEZENÉ NAD PLOCHAMI S ROZDÍLNÝM ZPŮSOBEM VYUŽITÍ PRO DOPRAVNÍ INFRASTRUKTURU
PU,k – koridor pro umístění cyklostezky
PK,k – koridor pro rozšíření pozemní komunikace
DD,k – koridor pro optimalizaci a zkapacitnění železnice
ÚZEMNÍ SYSTÉM EKOLOGICKÉ STABILITY
nadregionální biocentrum
regionální biokoridor
regionální biocentrum
lokální biokoridor
lokální biocentrum
LEGENDA VĚCNÝCH ZMĚN VYPLÝVAJÍCÍCH Z PŘEVODU ÚP ČESKÁ KAMENICE DO JEDNOTNÉHO STANDARDU
JEVY ZÁVAZNÉ / SCHVALOVANÉ
OZNAČENÍ PLOCH A KORIDORŮ ZMĚN A ÚZEMNÍCH REZERV
zastavěná plocha
transformační plocha
plocha změny v krajině
PLOCHY A KORIDORY
PLOCHY S ROZDÍLNÝM ZPŮSOBEM VYUŽITÍ
PLOCHY ZELENĚ
ZZ – zeleň zahradní a sadová
ZK – zeleň krajinná
PLOCHY VODNÍ A VODOHOSPODÁŘSKÉ
WU – vodní a vodohospodářské všeobecné
ÚZEMNÍ SYSTÉM EKOLOGICKÉ STABILITY
lokální biokoridor – rušený
LEGENDA VĚCNÝCH ZMĚN VYPLÝVAJÍCÍCH Z DALŠÍCH PODNĚTŮ NA POŘÍZENÍ ZMĚNY č. 2 ÚP ČESKÁ KAMENICE (NAD RÁMEC PŘEVODU DO JEDNOTNÉHO STANDARDU)
JEVY ZÁVAZNÉ / SCHVALOVANÉ
OZNAČENÍ PLOCH A KORIDORŮ ZMĚN A ÚZEMNÍCH REZERV
plocha zastavěná
plocha transformační
koridor nad plochami s rozdílným způsobem využití vymezený územním plánem
PLOCHY A KORIDORY
PLOCHY S ROZDÍLNÝM ZPŮSOBEM VYUŽITÍ
PLOCHY BYDLENÍ
BI – bydlení individuální
PLOCHY REKREACE
RZ – rekreace v zahrádkářských osadách
PLOCHY OBČANSKÉHO VYBAVENÍ
OV – občanské vybavení veřejné
PLOCHY VEŘEJNÝCH PROSTRANSTVÍ
PU – veřejná prostranství všeobecná
PLOCHY ZELENĚ
ZP – zeleň parková a parkově upravená
ZZ – zeleň zahradní a sadová
ZK – zeleň krajinná
PLOCHY SMÍŠENÉ OBYTNÉ
SU – smíšené obytné všeobecné
PLOCHY VÝROBY A SKLADOVÁNÍ
VU – výroba všeobecná
PLOCHY ZEMĚDĚLSKÉ
AL – trvalé travní porosty
KORIDORY VYMEZENÉ NAD PLOCHAMI S ROZDÍLNÝM ZPŮSOBEM VYUŽITÍ
TWA – koridor pro umístění vodovodu
ÚZEMNÍ SYSTÉM EKOLOGICKÉ STABILITY
lokální biokoridor
lokální biokoridor – rušený
ZÁZNAM O ÚČINNOSTI
Zastupitelstvo města Česká Kamenice
Tomáš Kettner, vedoucí Odboru rozvoje, investic a životního prostředí Městského úřadu Česká Kamenice
21. 11. 2025
0 250 500 750 m
ZMĚNA č. 2 ÚZEMNÍHO PLÁNU ČESKÁ KAMENICE
KOORDINAČNÍ VÝKRES
II.1
Město Česká Kamenice, Náměstí Míru 219, 407 21 Česká Kamenice
Městský úřad Česká Kamenice, Náměstí Míru 219, 407 21 Česká Kamenice
doc. Ing. arch. Veronika Šindlerová, Ph.D., Kettnerova 2009/14, 150 00 Praha – Malá Strana
doc. Ing. arch. Veronika Šindlerová, Ph.D.
Digitálně podepsal doc. Ing. arch. Veronika Šindlerová, Ph.D.
Datum: 2025.11.15 11:25:23 +01'00'
doc. Ing. arch. Veronika Šindlerová, Ph.D.; Ing. Václav Hollman, Bc. Terezie Fišerová
srpen 2025
1 : 5 000
Podkladová data © ČÚZK, 2024