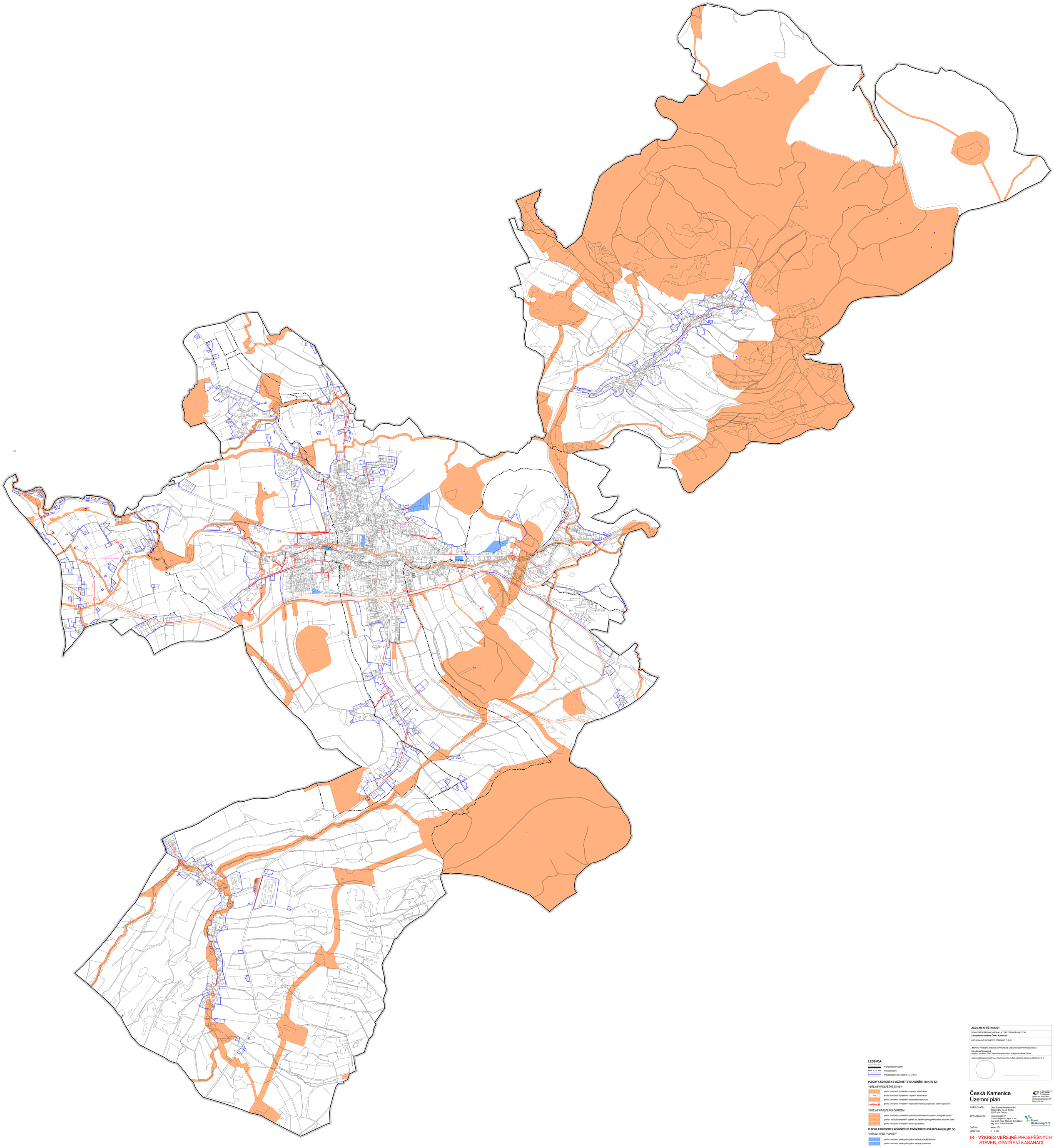

LEGENDA:

- hranice řešeného území
- hranice katastru
- hranice zastavěného území k 15. 5. 2018

PLOCHY A KORIDORY S MOŽNOSTÍ VYVLASTNĚNÍ (dle §170 SZ)

VEŘEJNÉ PROSPĚŠNÉ STAVBY

- DS plocha s možností vyvlastnění - dopravní infrastruktura
- VD-k koridor s možností vyvlastnění - dopravní infrastruktura
- TI plocha s možností vyvlastnění - technická infrastruktura
- VT plocha s možností vyvlastnění - technická infrastruktura (liniové a bodové zobrazení)

VEŘEJNĚ PROSPĚŠNÁ OPATŘENÍ

- ÚSES plocha s možností vyvlastnění - založení prvků územního systému ekologické stability
- VPO plocha s možností vyvlastnění - opatření pro zlepšení hydrologického režimu a ochranu území
- AS plocha s možností vyvlastnění - plocha pro asanaci

PLOCHY A KORIDORY S MOŽNOSTÍ UPLATNĚNÍ PŘEDKUPNÍHO PRÁVA (dle §101 SZ)

VEŘEJNÁ PROSTRANSTVÍ

- PV plocha s možností předkupního práva - veřejně prospěšné stavby
- PV plocha s možností předkupního práva - veřejná prostranství

ZÁZNAM O ÚČINNOSTI

OZNAČENÍ SPRÁVNÍHO ORGÁNU, KTERÝ ÚZEMNÍ PLÁN VYDAL

Zastupitelstvo města Česká Kamenice

DATUM NABYTÍ ÚČINNOSTI ÚZEMNÍHO PLÁNU

JMÉNO A PŘÍJMENÍ, FUNKCE OPRÁVNĚNÉ ÚŘEDNÍ OSOBY POŘIZOVATELE

Ing. Alena Singolová,
vedoucí oddělení Úřad územního plánování, Magistrát města Děčín

OTISK ÚŘEDNÍHO RAZÍTKA A PODPIS OPRÁVNĚNÉ ÚŘEDNÍ OSOBY POŘIZOVATELE

Česká Kamenice
Územní plán

MINISTERSTVO PRO MÍSTNÍ ROZVOJ ČR
Územní plán města Česká Kamenice byl pořízen podle zákona č. 183/2006 Sb., o územním plánování a stavebním řádu (stavební zákon) ve znění novely ČR.

POŘIZOVATEL: Úřad územního plánování Magistrátu města Děčín (ÚÚP MM Děčín)

ZPRACOVATEL: HaskoningDHV Czech Republic, spol. s r.o.
Ing. arch. Mgr. Monika Bonáčová
Ing. arch. Karel Bařinka

Royal HaskoningDHV
Enhancing society together

DATUM: leden 2021

MĚŘÍTKO: 1 : 5 000

I.4 - VÝKRES VEŘEJNĚ PROSPĚŠNÝCH STAVEB, OPATŘENÍ A ASANACÍ