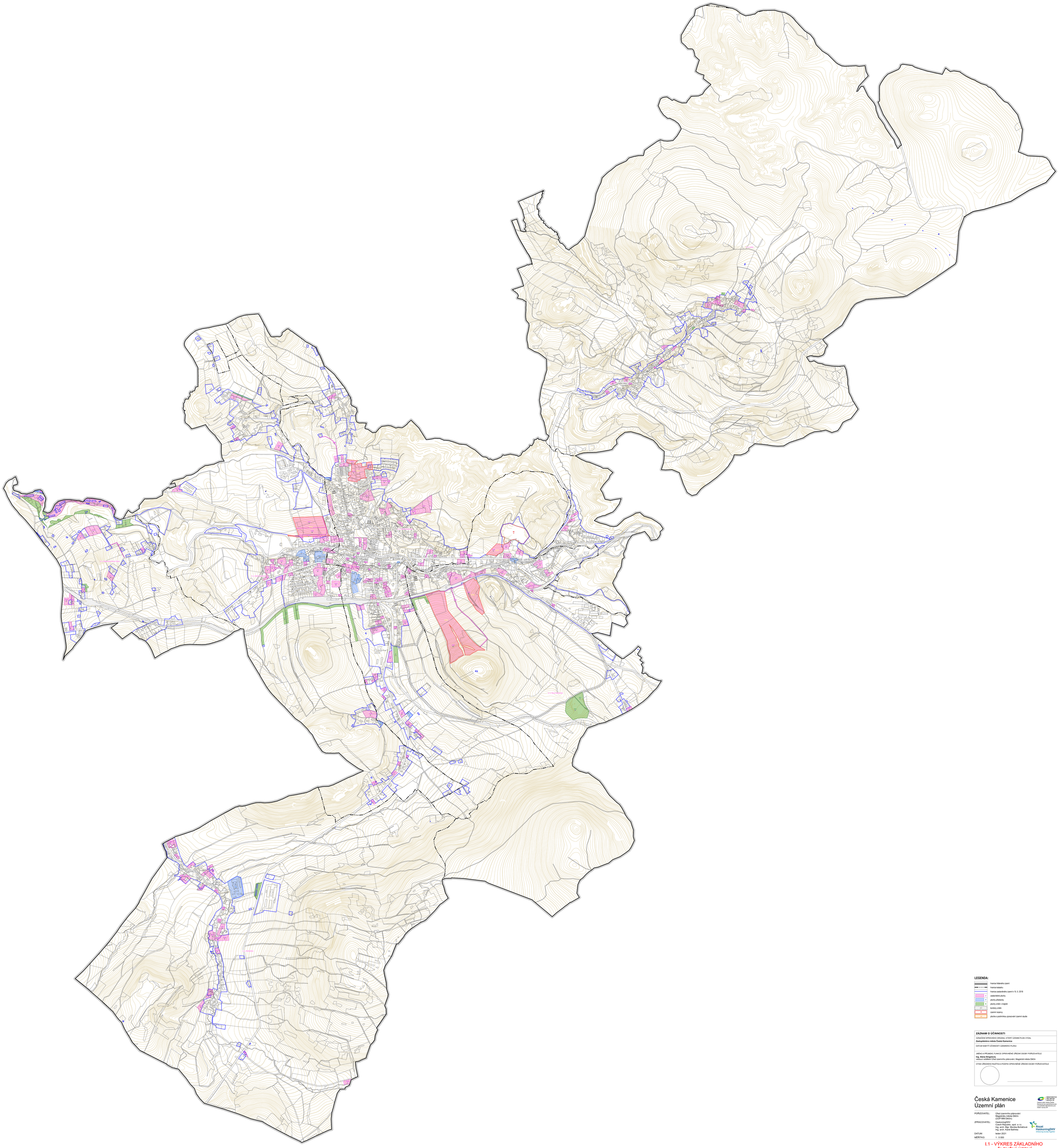

LEGENDA:

- hranice řešeného území
- hranice katastru
- hranice zastavěného území k 15. 5. 2018
- 2 zastavitelné plochy
- 3 plochy přestavby
- 4 plochy změn v krajině
- koridory změn
- územní rezervy
- plocha s podmínkou zpracování územní studie

ZÁZNAM O ÚČINNOSTI

OZNAČENÍ SPRÁVNÍHO ORGÁNU, KTERÝ ÚZEMNÍ PLÁN VYDAL
Zastupitelstvo města Česká Kamenice

DATUM NABYTÍ ÚČINNOSTI ÚZEMNÍHO PLÁNU

JMÉNO A PŘÍJMENÍ, FUNKCE OPRÁVNĚNÉ ÚŘEDNÍ OSOBY POŘIZOVATELE
Ing. Alena Singrová,
vedoucí oddělení Úřad územního plánování, Magistrát města Děčín

OTISK ÚŘEDNÍHO RAZÍTKA A PODPIS OPRÁVNĚNÉ ÚŘEDNÍ OSOBY POŘIZOVATELE

Česká Kamenice
Územní plán

MINISTERSTVO PRO MÍSTNÍ ROZVOJ ČR
Územní plán města Česká Kamenice byl zpracován v souladu se zákonem č. 183/2006 Sb. o územním plánování a stavebním řádu (ve znění novely) ČR

POŘIZOVATEL: Úřad územního plánování
Magistrátu města Děčín
(ÚÚP MM Děčín)

ZPRACOVATEL: HaskoningDHV
Czech Republic, spol. s r.o.
Ing. arch. Mgr. Monika Boháčová
Ing. arch. Karel Bařinka

Royal HaskoningDHV
Enhancing Society Together

DATUM: leden 2021

MĚŘÍTKO: 1 : 5 000

I.1 - VÝKRES ZÁKLADNÍHO ČLENĚNÍ ÚZEMÍ