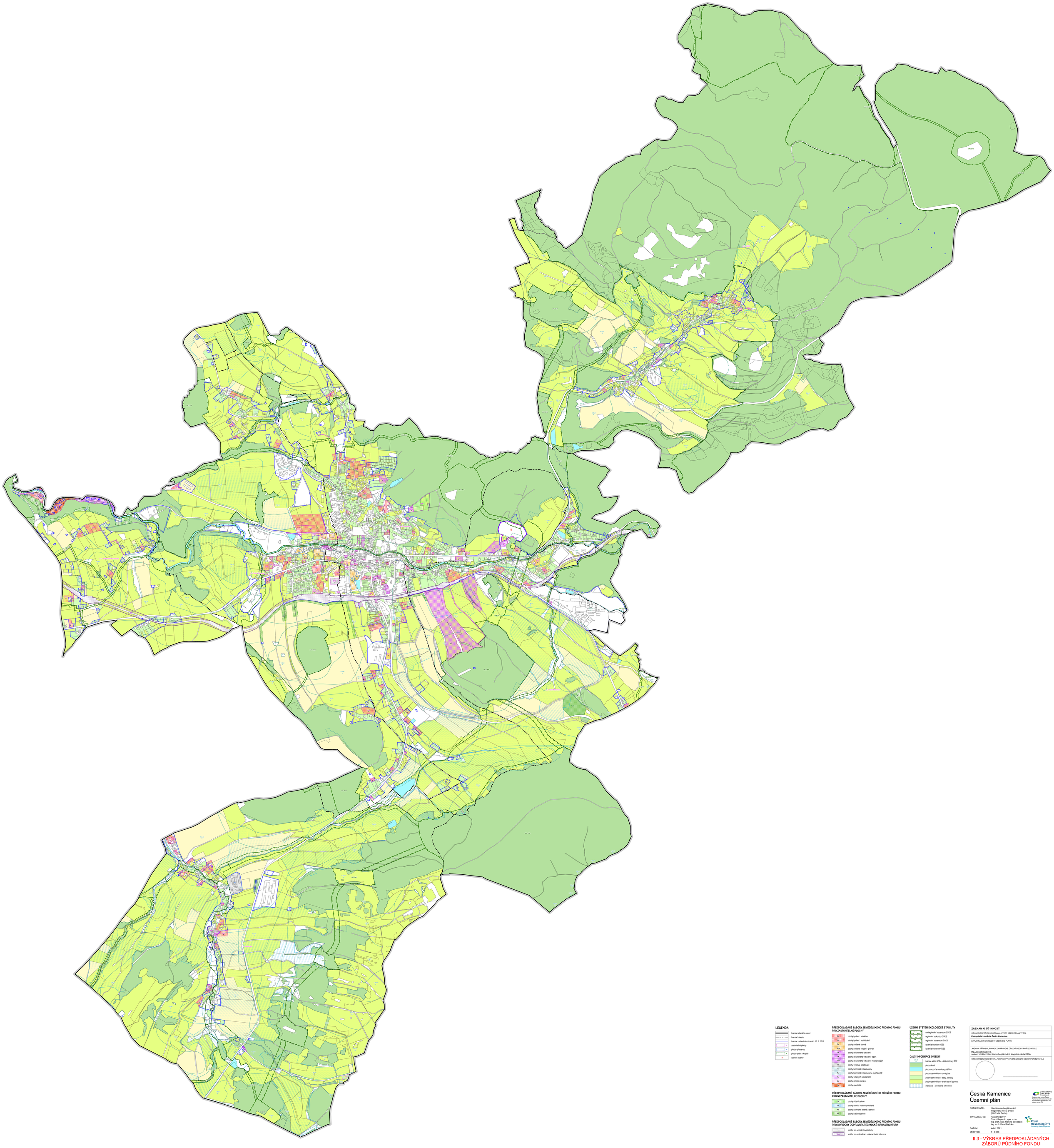

LEGENDA:

- hranice řešeného území
- hranice katastru
- hranice zastavěného území k 15. 5. 2018
- zastavěné plochy
- plochy přestavby
- plochy změn v krajině
- územní rezervy

PŘEDPOKLÁDANÉ ZÁBORY ZEMĚDĚLSKÉHO PŮDNÍHO FONDU PRO ZASTAVITELNÉ PLOCHY

- Bc – plochy bydlení - kolektivní
- Bi – plochy bydlení - individuální
- Bx – plochy smíšené obytné
- B+a – plochy smíšené výrobní - pivovar
- Ov – plochy občanského vybavení
- Ok – plochy občanského vybavení - sport
- Ok1 – plochy občanského vybavení - lyžařský sport
- Vy – plochy výroby a skladování
- Tc – plochy technické infrastruktury
- T+p – plochy technické infrastruktury - suchý polder
- Pv – plochy veřejných prostranství
- Dx – plochy silniční dopravy
- Xx – plochy specifické

PŘEDPOKLÁDANÉ ZÁBORY ZEMĚDĚLSKÉHO PŮDNÍHO FONDU PRO NEZASTAVITELNÉ PLOCHY

- Zv – plochy sídelní zeleně
- W – plochy vodní a vodohospodářské
- Nk – plochy soukromé zeleně a zahrad
- Nz – plochy krajinné zeleně

PŘEDPOKLÁDANÉ ZÁBORY ZEMĚDĚLSKÉHO PŮDNÍHO FONDU PRO KORIDORY DOPRAVNÍ A TECHNICKÉ INFRASTRUKTURY

- koridor pro umístění cyklostezky
- D.1 – koridor pro optimalizaci a zkapacitnění železnice

ÚZEMNÍ SYSTÉM EKOLOGICKÉ STABILITY

- nadregionální biocentrum ÚSES
- regionální biokoridor ÚSES
- regionální biocentrum ÚSES
- lokální biokoridor ÚSES
- lokální biocentrum ÚSES

DALŠÍ INFORMACE O ÚZEMÍ

- 1.B.10 – hranice a kód BPEJ a ZVJ s vlivem ochrany ZPF
- plochy lesní
- plochy vodní a vodohospodářské
- plochy zemědělské - orná půda
- plochy zemědělské - sady, zahrady
- plochy zemědělské - trvale travní porosty
- meliorace - provedená odvodnění

ZÁZNAM O ÚČINNOSTI

OZNAČENÍ SPRÁVNÍHO ORGÁNU, KTERÝ ÚZEMNÍ PLÁN VYDAL
Zastupitelstvo města Česká Kamenice

DATUM NABYTÍ ÚČINNOSTI ÚZEMNÍHO PLÁNU

JMÉNO A PŘÍJMENÍ, FUNKCE OPRÁVNĚNÉ ÚŘEDNÍ OSOBY POŘIZOVATELE
Ing. Alena Singlová,
vedoucí oddělení Úřad územního plánování, Magistrát města Děčín

OTISK ÚŘEDNÍHO RAZÍTKA A PODPIS OPRÁVNĚNÉ ÚŘEDNÍ OSOBY POŘIZOVATELE

Česká Kamenice
Územní plán

MINISTERSTVO PRO MÍSTNÍ ROZVOJ ČR
Operační program Česká Kamenice byl spolufinancován z prostředků Evropského fondu pro regionální rozvoj ČR

POŘIZOVATEL: Úřad územního plánování
Magistrátu města Děčín
(ÚUP MM Děčín)

ZPRACOVATEL: HaskoningDHV
Czech Republic, spol. s r.o.
Ing. arch. Mgr. Monika Boháčová
Ing. arch. Karel Bařinka

Royal HaskoningDHV
Enhancing Society Together

DATUM: leden 2021

MĚŘÍTKO: 1 : 5 000

II.3 - VÝKRES PŘEDPOKLÁDANÝCH ZÁBORŮ PŮDNÍHO FONDU