

## VÝKAZ DOSAVADNÍHO A NOVÉHO STAVU ÚDAJŮ KATASTRU NEMOVITOSTÍ

Dosavadní stav			Nový stav												
Označení pozemku parc. číslem	Výměra parcely		Druh pozemku Způsob využití	Označení pozemku parc. číslem	Výměra parcely		Druh pozemku Způsob využití	Typ stavby Způsob využití	Zpús. určení výměr	Porovnání se stavem evidence právních vztahů					
	ha	m <sup>2</sup>			ha	m <sup>2</sup>				Díl přechází z pozemku označeného v katastru nemovitostí	dřívější poz. evidenci	Číslo listu vlastnictví	Výměra dílu		Označení dílu
												ha	m <sup>2</sup>		
238/11	6	34	travní p.	238/11	4	77	travní p.		0	238/11		229	4	77	
				238/12	1	57	travní p.		0	238/11		229	1	57	
	6	34			6	34									

## Výkaz údajů o bonitovaných půdně ekologických jednotkách (BPEJ) k parcelám nového stavu

Parcelní číslo podle		Kód BPEJ	Výměra		BPEJ na dílu parcely	Parcelní číslo podle		Kód BPEJ	Výměra		BPEJ na dílu parcely
katastru nemovitostí	zjednodušené evidence		ha	m <sup>2</sup>		katastru nemovitostí	zjednodušené evidence		ha	m <sup>2</sup>	
238/11		54177	4	77							
238/12		54177	1	57							

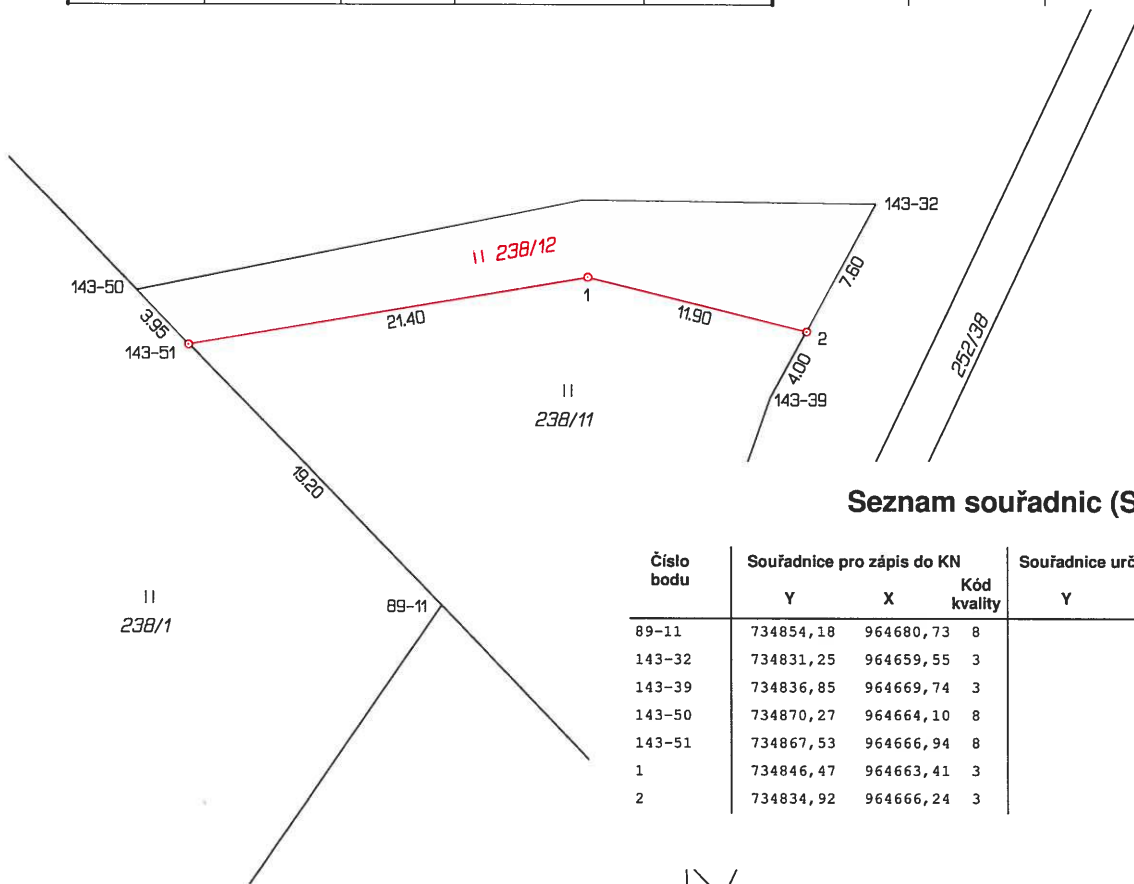

### Seznam souřadnic (S-JTSK)

Číslo bodu	Souřadnice pro zápis do KN			Souřadnice určené měřením		
	Y	X	Kód kvality	Y	X	Poznámka
89-11	734854,18	964680,73	8			kolík
143-32	734831,25	964659,55	3			kolík
143-39	734836,85	964669,74	3			kolík
143-50	734870,27	964664,10	8			kolík
143-51	734867,53	964666,94	8			plast. mezník
1	734846,47	964663,41	3			plast. mezník
2	734834,92	964666,24	3			plast. mezník

## GEOMETRICKÝ PLÁN pro rozdělení pozemku

rozdělení pozemku

Geometrický plán ověřil úředně oprávněný zeměměřický inženýr:

Jméno, příjmení:

Ing. Tomáš Hanzl

Číslo položky seznamu úředně oprávněných zeměměřických inženýrů:

2688/2014

Dne:

29. srpna 2023

Číslo:

106/2023

Náležitostmi a přesností odpovídá právním předpisům.

Vyhotovitel: SčVK, a.s. - útvár projekce  
Sladovnická 1082  
463 11 Liberec

Číslo plánu: 182-39/2023

Okres: Děčín

Obec: Česká Kamenice

Kat. území: Kamenická Nová Víska

Mapový list: Děčín 3-2/13

Dosavadním vlastníkům pozemků byla poskytnuta možnost seznámit se v terénu s průběhem navrhovaných nových hranic, které byly označeny předepsaným způsobem:  
viz. seznam souřadnic

Katastrální úřad souhlasí s očišlováním parcel.

Kateřina Uhrecká  
Katastrální úřad pro Ústecký kraj  
Katastrální pracoviště Děčín  
PGP-875/2023-502  
2023.09.05 14:04:11 +02'00'