



## VÝKAZ DOSAVADNÍHO A NOVÉHO STAVU ÚDAJŮ KATASTRU NEMOVITOSTÍ

Dosavadní stav			Nový stav															
Označení pozemku parc. číslem	Výměra parcely		Druh pozemku Způsob využití	Označení pozemku parc. číslem	Výměra parcely		Druh pozemku Způsob využití	Typ stavby Způsob využití	Způsob určení výměry	Porovnání se stavem evidence právních vztahů								
	ha	m <sup>2</sup>			ha	m <sup>2</sup>				Díl přechází z pozemku označeného v katastru nemovitostí	dřívější poz. evidenci	Číslo listu vlastnictví	Výměra dílu		Označení dílu			
													ha	m <sup>2</sup>				
1666/2	2	47	travní p.	1666/2	2	46	travní p. jiná plocha		2									
1666/15	8	35	ostat.pl. jiná plocha	1666/15	9	54	ostat.pl. jiná plocha		2	1666/15 1666/25 1666/27 1666/28 1666/39	1272 10001 10001 10001 10001	8 8 1 61 49	35		celá s t r p			
1666/21	*1)	68	51	travní p.	1666/21	11	89	ostat.pl. ostat.komunikace	2	1666/21 1666/32 1666/33	10001 10001 10001	10 5 1	03		j1 h1 i1			
				1666/48	10	27	travní p.		2	1666/21	10001	10	27					
				1666/49	10	62	travní p.		2	1666/21	10001	10	62					
				1666/50	34	28	travní p.		2	1666/21	10001	34	28					
				1666/51		98	travní p.		2	1666/21	10001		98					
				1666/53	2	32	travní p.		2	1666/21	10001	2	32					
1666/22		21	94	travní p.	1666/22	25	50	travní p.	2	1666/22 1791/5	1656 10001	21 3	94		celá c2			
												25	50					
1666/23	1	82	travní p.	1666/23		74	travní p.		2	1666/23 1666/25	10001 10001	15 59			z1 y1			
													74					
1666/25	28	45	ostat.pl. ostat.komunikace	1666/25	39	37	ostat.pl. ostat.komunikace		2	1666/25 1666/23 1666/26 1666/27 1666/28 1666/29 1666/30 1666/31 1666/39 1791/5	10001 10001 10001 10001 10001 10001 10001 10001 10001 10001	26 1 49 1 4	70		f a2 i+e h j			
												68 72 1 1	68 d1 c1 o					
												1	16		g			
												39	37					
1666/26	10	53	travní p.	1666/26	9	47	travní p.		2									
1666/27	*3)	10	72	travní p.	1666/27	12	69	travní p.	2	1666/27 1666/26 1791/5	10001 10001 10001	9 57 2	16		b c a			
													12	69				

# VÝKAZ DOSAVADNÍHO A NOVÉHO STAVU ÚDAJŮ KATASTRU NEMOVITOSTÍ

Dosavadní stav				Nový stav											
Označení pozemku parc. číslem	Výměra parcely		Druh pozemku	Označení pozemku parc. číslem	Výměra parcely		Druh pozemku	Typ stavby	Způsob využití	Způsob využití	Způsob určení výměry	Porovnání se stavem evidence právních vztahů			
	ha	m <sup>2</sup>	Způsob využití		ha	m <sup>2</sup>	Způsob využití	Způsob využití				Díl přechází z pozemku označeného v katastru nemovitostí	dřívejší poz. evidencí	Číslo listu vlastnictví	Výměra dílu
												ha	m <sup>2</sup>		
1666/28	14	68	travní p.	1666/28	9	85	travní p.				2	1666/28 1666/29 1666/39	10001 10001 10001	9 51 24 10	k n l
												9 85			
1666/29	12	01	travní p.	1666/29	9	54	travní p.				2	1666/29 1666/28 1666/39	10001 10001 10001	8 57 14 83	x m w
												9 54			
1666/30	*4)	11	40	travní p.	1666/30	8	29	travní p.			2	1666/30 1666/29	10001 10001	5 78 2 52	z y
												*5)	8 30		
1666/31		11	16	travní p.	1666/31	7	70	travní p.			2	1666/31 1666/30	10001 10001	2 79 4 91	b1 a1
												7 70			
					1666/46	7	20	travní p.			2	1666/31	10001	7 20	
1666/32	*6)	10	97	travní p.	1666/32	8	61	travní p.			2	1666/32 1666/33	10001 10001	8 46 16	f1 g1
												*7)	8 62		
					1666/52	2	47	travní p.			2	1666/32	10001	2 47	
1666/33		10	02	travní p.	1666/33	7	01	travní p.			2				
1666/34		10	31	travní p.	1666/34	7	02	travní p.			2	1666/34 1666/33	10001 10001	5 97 1 05	b2 k1
												7 02			
					1666/47	1	17	<small>ostat.pl. ostat.komunikace</small>			2	1666/34	10001	1 17	
1666/35		10	14	travní p.	1666/35	9	47	travní p.			2	1666/35 1666/25 1666/34	10001 10001 10001	5 22 1 08 3 17	n1 m1 l1
												9 47			
1666/36	*8)	9	53	travní p.	1666/36	9	04	travní p.			2	1666/36 1666/35	10001 10001	4 12 4 92	p1 o1
												9 04			
1666/37		1	73	travní p.	1666/37	4	56	travní p.			2	1666/37 1666/36	10001 10001	1 69 2 87	u1 v1
												4 56			

# VÝKAZ DOSAVADNÍHO A NOVÉHO STAVU ÚDAJŮ KATASTRU NEMOVITOSTÍ

Dosavadní stav			Nový stav											
Označení pozemku parc. číslem	Výměra parcely		Druh pozemku	Označení pozemku parc. číslem	Výměra parcely		Druh pozemku	Typ stavby	Způsob určení	Porovnání se stavem evidence právních vztahů				
	ha	m <sup>2</sup>	Způsob využití		ha	m <sup>2</sup>	Způsob využití	Způsob využití	Způsob využití	výměr	Díl přechází z pozemku označeného v katastru nemovitostí	Číslo listu vlastnictví	Výměra dílu	
												ha	m <sup>2</sup>	
1666/38	3	97	<i>ostat.pl. jiná plocha</i>	1666/38	6	82	<i>ostat.pl. ostat.komunikace</i>			2	1666/38 1666/36 1666/37 1767/1	10001 10001 10001 10001	3 92 2 53 4 32	r1 q1 x1 s1
												*9)	6 81	
1666/39	10	24	travní p.	1666/39	7	67	travní p.			2	1666/39 1666/2	10001 10001	7 66 1	u v
													7 67	
1767/1	10	97	travní p.	1767/1	9	66	travní p.			2	1767/1 1666/38	10001 10001	9 61 5	w1 t1
													9 66	
				1767/8		48	travní p.			2	1767/1	10001	48	
1767/2	6	30	travní p.	1767/2	6	18	travní p.			2				
				1767/7		12	travní p.			2	1767/2	1127	12	
1768/2	5	58	travní p.	1768/2	6	14	travní p.			2	1768/2 1767/1	1125 10001	5 58 56	celá d2
													6 14	
1791/5	7	32	travní p.	zaniká										
	2	99	12		*9)	2	99	13						
*1) *2) *3) *4) *5) *6) *7) *8) *9) Rozdíl v součtu výměr v důsledku zaokrouhlení číselně určených výměr podle bodu 14.6 písmene a) přílohy vyhl. č. 357/2013 Sb. v platném znění														

### Výkaz údajů o bonitovaných půdně ekologických jednotkách (BPEJ) k parcelám nového stavu

Parcelní číslo podle		Kód BPEJ	Výměra		BPEJ na dílu parcely	Parcelní číslo podle		Kód BPEJ	Výměra		BPEJ na dílu parcely		
katastru nemovitostí	zjednodušené evidence		ha	m <sup>2</sup>		katastru nemovitostí	zjednodušené evidence		ha	m <sup>2</sup>			
1666/2		72811	1	17									
		72844	1	29								6	88
1666/21		72844		5	h1	1666/35		72811	1	01	m1		
1666/22		72811	21	94	celá c2				5	22	n1		
			3	56					1	85	l1		
1666/23		72811		25	50			72844	8	08			
				15	59				z1 y1	1		32	l1 m1
1666/26		72811		74				72811	1	39			
			9	47					1666/36			72811	4
1666/27		72811	9	16	b				4	12			
			2	96	a				9	04			
1666/28		72811		57	c			72811	2	87	v1		
			12	69					1	69	u1		
1666/29		72811		24	n				4	56			
				10	l				1666/37			72811	2
1666/30		72811		9	51	k			72811	1	69	u1	
				9	85					1666/39		72811	7
1666/31		72811		24	83	x w m			72844	7	20		
				14		1666/46					72844		7
1666/32		72844		9	54				72844	10	27		
				8	57	1666/48					72844		10
1666/33		72811	2	52	y				72844	10	62		
			3	68	z					1666/49			72844
1666/34		72844		9	54				72844	34	28		
			1)	6	19	1666/50					72844		34
1666/35		72811		2	10	z			72844		98		
				2	10					1666/51			72844
1666/36		72811		42	a1				72844	2	47		
				2	10					z	1666/52		
1666/37		72844		2	79	b1				72844	2	32	
				4	49	a1					1666/53		
1666/38		72811		7	28				72811		5	t1 w1	
				7	28					1767/1		72811	9
1666/39		72844		8	46	f1				72811	9	66	
				8	16	g1					1767/2		
1666/40		72844		8	61					72811		12	
			2)	8	61						1767/7		
1666/41		72811		7	01					72811		48	
				7	01						1767/8		
1666/42		72844		5	58					72811	5	58	celá d2
				5	56						1768/2		72811
1666/43		72811		6	14					72811	6	14	
				6	14								
1666/44		72844		1	05	k1				72811			
				5	83	b2							

\*1) \*2) Rozdíl v součtu výměr v důsledku zaokrouhlení číselně určených výměr podle bodu 14.6 písmene a) přílohy vyhl. č. 357/2013 Sb. v platném znění

## Seznam souřadnic (S–JTSK)

Číslo bodu	Souřadnice pro zápis do KN		kód kv.	Poznámka
	Y	X		
197–257	732354.93	963512.16	4	plast. mezník
197–258	732351.10	963511.82	4	plast. mezník
197–281	732532.66	963551.12	4	bod označen barvou
197–307	732506.75	963627.23	4	sl. plotu
197–309	732533.37	963634.44	4	plast. mezník
197–310	732535.57	963635.94	4	plast. mezník
197–312	732513.73	963668.24	4	dř. kolík
197–313	732541.81	963692.21	4	plast. mezník
214–336	732553.35	963721.50	4	sl. plotu
214–348	732554.90	963690.81	4	sl. plotu
215–30	732346.39	963561.54	3	plast. mezník
215–276	732418.68	963735.73	4	bod označen barvou
215–283	732418.83	963712.29	4	plast. mezník
215–284	732388.41	963715.38	4	plast. mezník
430–1	732420.69	963688.79	3	sl. plotu
430–3	732428.61	963633.35	3	plast. mezník
430–5	732434.83	963589.80	3	sl. plotu
525–3	732361.52	963536.79	3	sl. plotu
525–12	732417.75	963581.15	3	dř. kolík
525–14	732447.26	963568.80	3	dř. kolík
525–15	732451.98	963526.62	3	dř. kolík
543–1	732370.50	963688.71	3	dř. kolík
543–2	732372.44	963716.43	3	dř. kolík
559–20	732536.78	963687.91	3	sl. plotu
559–47	732536.59	963658.65	3	sl. plotu
684–1	732308.91	963559.21	3	plast. mezník
684–2	732311.92	963464.67	3	dř. kolík
765–1	732538.24	963713.60	3	sl. plotu
765–2	732463.20	963724.85	3	roh plotu
845–7	732448.54	963732.38	3	dř. kolík
885–4	732505.13	963560.41	3	roh budovy
885–5	732505.68	963572.15	3	roh budovy
891–6	732465.55	963586.35	3	dř. kolík
891–8	732468.36	963547.38	3	dř. kolík
891–10	732437.23	963573.00	3	dř. kolík
891–13	732426.79	963646.12	3	sl. plotu
891–14	732460.66	963650.84	3	plast. mezník
891–16	732460.41	963654.19	3	plast. mezník
891–20	732455.97	963708.99	3	plast. mezník
891–25	732503.05	963718.88	3	plot označen barvou
1236–4	732424.76	963660.25	3	dř. kolík
1	732464.88	963724.60	3	plast. mezník
2	732467.40	963699.11	3	plast. mezník
3	732498.99	963690.39	3	plast. mezník
5	732553.87	963711.26	4	plast. mezník
6	732468.07	963691.41	3	plast. mezník
7	732503.48	963681.63	3	plast. mezník
8	732511.29	963661.76	3	plast. mezník
9	732470.64	963658.58	3	plast. mezník
10	732472.59	963633.65	3	plast. mezník
11	732506.58	963636.33	4	plast. mezník
12	732512.68	963661.42	3	plast. mezník
13	732533.90	963656.38	3	plast. mezník
14	732535.52	963634.62	4	plast. mezník
19	732506.44	963611.22	4	plast. mezník
20	732474.53	963608.73	3	plast. mezník
21	732505.95	963586.11	4	plast. mezník
22	732476.48	963583.80	3	plast. mezník
23	732468.16	963550.20	3	plast. mezník
24	732465.43	963587.98	3	plast. mezník
25	732464.96	963594.11	3	plast. mezník
26	732435.70	963583.72	3	plast. mezník
27	732463.34	963615.55	3	plast. mezník
28	732431.51	963613.06	3	plast. mezník
29	732461.63	963638.07	3	plast. mezník
30	732461.37	963641.56	3	plast. mezník

## Seznam souřadnic (S–JTSK)

Číslo bodu	Souřadnice pro zápis do KN			Poznámka
	Y	X	kód kv.	
31	732428.12	963636.81	3	plast. mezník
32	732459.30	963667.87	3	plast. mezník
33	732424.07	963665.12	3	plast. mezník
34	732457.18	963694.00	3	plast. mezník
35	732456.62	963700.98	3	plast. mezník
36	732420.14	963695.78	3	plast. mezník
54	732477.80	963567.00	3	plast. mezník
55	732486.06	963559.38	3	plast. mezník
56	732505.17	963557.64	3	plot označen barvou
57	732496.11	963558.93	3	plast. mezník
58	732480.43	963561.57	3	plast. mezník
59	732483.05	963559.95	3	plast. mezník
60	732478.60	963564.04	3	plast. mezník
61	732454.40	963723.91	3	plast. mezník
62	732444.56	963733.57	3	obrubičnik označen barvou
63	732451.23	963730.52	3	dř. kolík
64	732448.17	963732.63	3	dř. kolík
65	732453.39	963727.50	3	dř. kolík
66	732354.00	963561.55	3	plast. mezník
67	732357.56	963536.23	3	plast. mezník
68	732309.86	963529.52	3	plast. mezník
85	732449.58	963548.10	3	plast. mezník
93	732418.99	963710.28	4	plast. mezník
94	732406.61	963712.06	3	plast. mezník
95	732388.31	963713.06	3	plast. mezník
96	732372.18	963712.75	3	plast. mezník
101	732513.55	963664.77	3	sl. plotu
102	732515.28	963671.83	3	sl. plotu
103	732517.21	963675.44	3	sl. plotu
104	732519.68	963678.47	3	sl. plotu
105	732522.99	963680.81	3	sl. plotu
106	732532.97	963686.32	3	sl. plotu
107	732354.61	963557.16	3	plast. mezník
108	732309.08	963553.77	3	plast. mezník





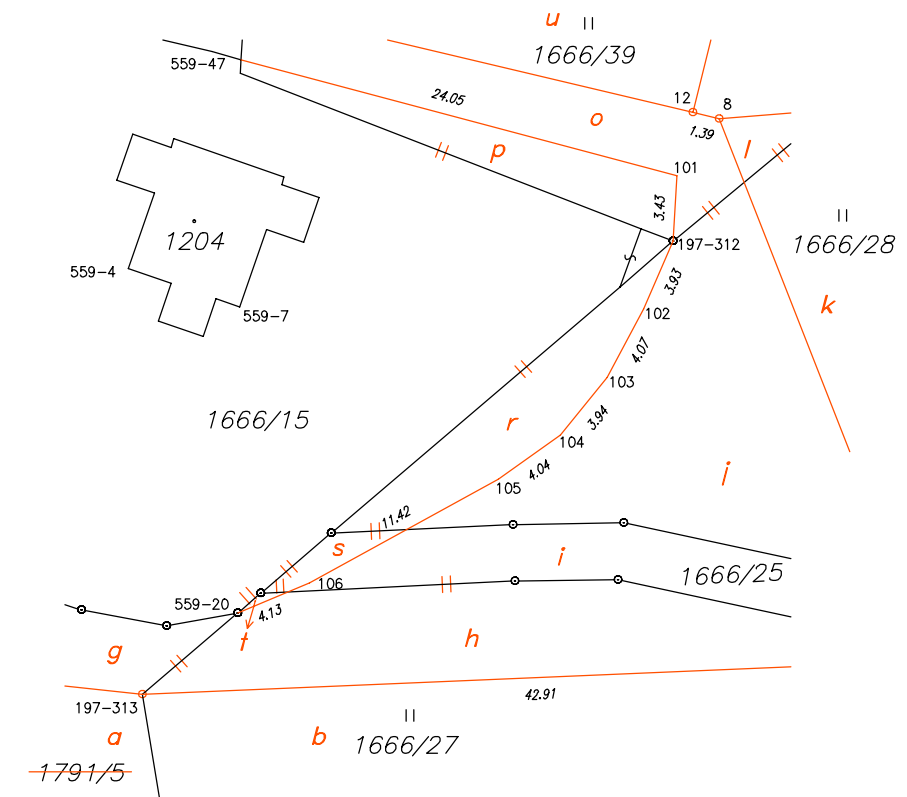

Detail:A

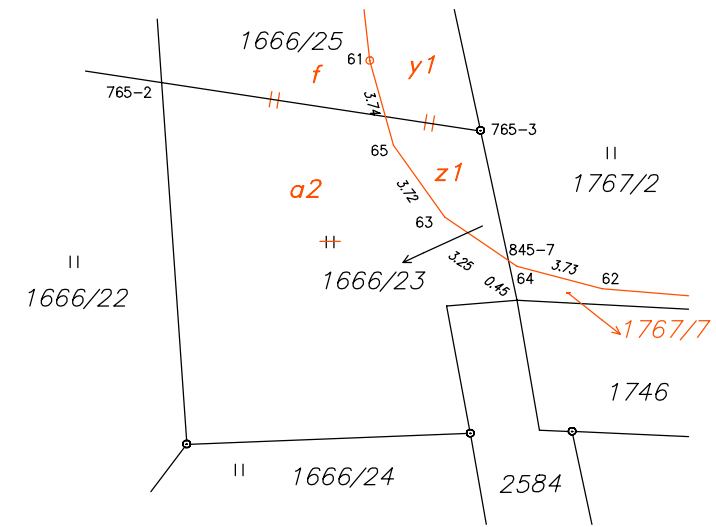

Detail:B

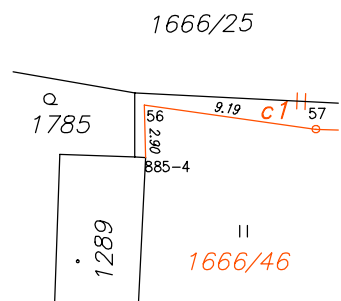

Detail:C