

VÝKAZ DOSAVADNÍHO A NOVÉHO STAVU ÚDAJŮ KATASTRU NEMOVITOSTÍ

Dosavadní stav			Nový stav															
Označení pozemku parc.číslem	Výměra parcely		Druh pozemku	Označení pozemku parc.číslem	Výměra parcely		Druh pozemku	Typ stavby	Způsob využití	Způsob využití	Způsob využití	Způsob využití	Porovnání se stavem evidence právních vztahů					
	ha	m ²			Způsob využití	ha							m ²	Způsob využití	Způsob využití	Díl přechází z pozemku označeného v katastru nemovitostí	Číslo listu vlastnictví	Výměra dílu
													katastru nemovitostí	dřívější poz. evidenci	ha	m ²		
st.263	1	98	zast.pl.	st.263	1	95	zast.pl.	čp.61 rod.dům										
				1198		4	ostat.pl. ostat. komunikace						st.263	616			4	
1140/2	17	59	ostat.pl. ostat. komunikace	1140/2	17	57	ostat.pl. ostat. komunikace											
716/2	10	34	travní porost	716/2	10	37	travní porost						716/2 1140/2	616 10001		10	34 3	celá a
																10	37	
1140/3		88	zahradka	1140/3		45	zahradka											
				1140/4		43	ostat.pl. ostat. komunikace						1140/3	616			43	
	30	79			30	81												

Výkaz údajů o bonitovaných půdně ekologických jednotkách (BPEJ) k parcelám nového stavu

Parcelní číslo podle		Kód BPEJ	Výměra		BPEJ na dílu parcely	Parcelní číslo podle		Kód BPEJ	Výměra		BPEJ na dílu parcely
katastru nemovitostí	zjednodušené evidence		ha	m ²		katastru nemovitostí	zjednodušené evidence		ha	m ²	
716/2		74410	10	37							
1140/3		74410		45							

Poznámka : rozdíl ve výměře mezi dosavadním stavem a novým stavem -2 m2 je způsoben zaokrouhlením nových výměr příloha 14.7 písmeno b) Vyhlášky č.357/2013 Sb.

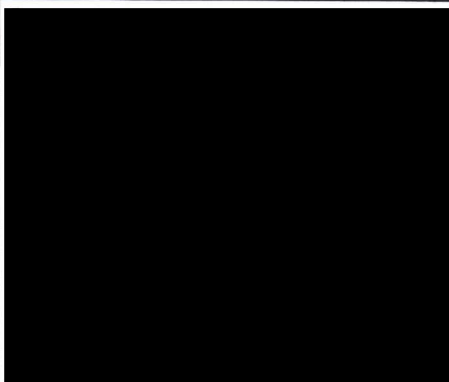
<p>GEOMETRICKÝ PLÁN pro rozdělení pozemků změnu hranice pozemků</p>	Geometrický plán ověřil úředně oprávněný zeměměřický inženýr: Jméno , příjmení : Ing.Miloslav Fojtík	Stejnopis ověřil úředně oprávněný zeměměřický inženýr: Jméno , příjmení Ing. Miloslav Fojtík	
	Číslo položky seznamu úředně oprávněných zeměměřických inženýrů : 1331/95	Číslo položky seznamu úředně oprávněných zeměměřických inženýrů : 1331/95	
	Dne : 10.7.2022 Číslo : 88/2022	Dne : 21.7.2022 Číslo : 79/2022	
	Naležitostmi a přesností odpovídá právním předpisům		Tento stejnopis odpovídá geometrickému plánu v elektronické podobě uloženému v dokumentaci katastrálního úřadu.
	Vyhotavitel : Ing.Miloslav Fojtík Jeronýmova 820/7 405 02 Děčín 4	Katastrální úřad souhlasí s očíslováním parcel. Kateřina Uhrecká KÚ pro Ústecký kraj KP Děčín PGP- 605/2022 2022.07.21 14:22:24 +02'00'	

Dosavadním vlastníkům pozemků byla poskytnuta možnost seznámit se v terénu s průběhem navrhovaných nových hranic , které byly označeny předepsaným způsobem : viz seznam souřadnic

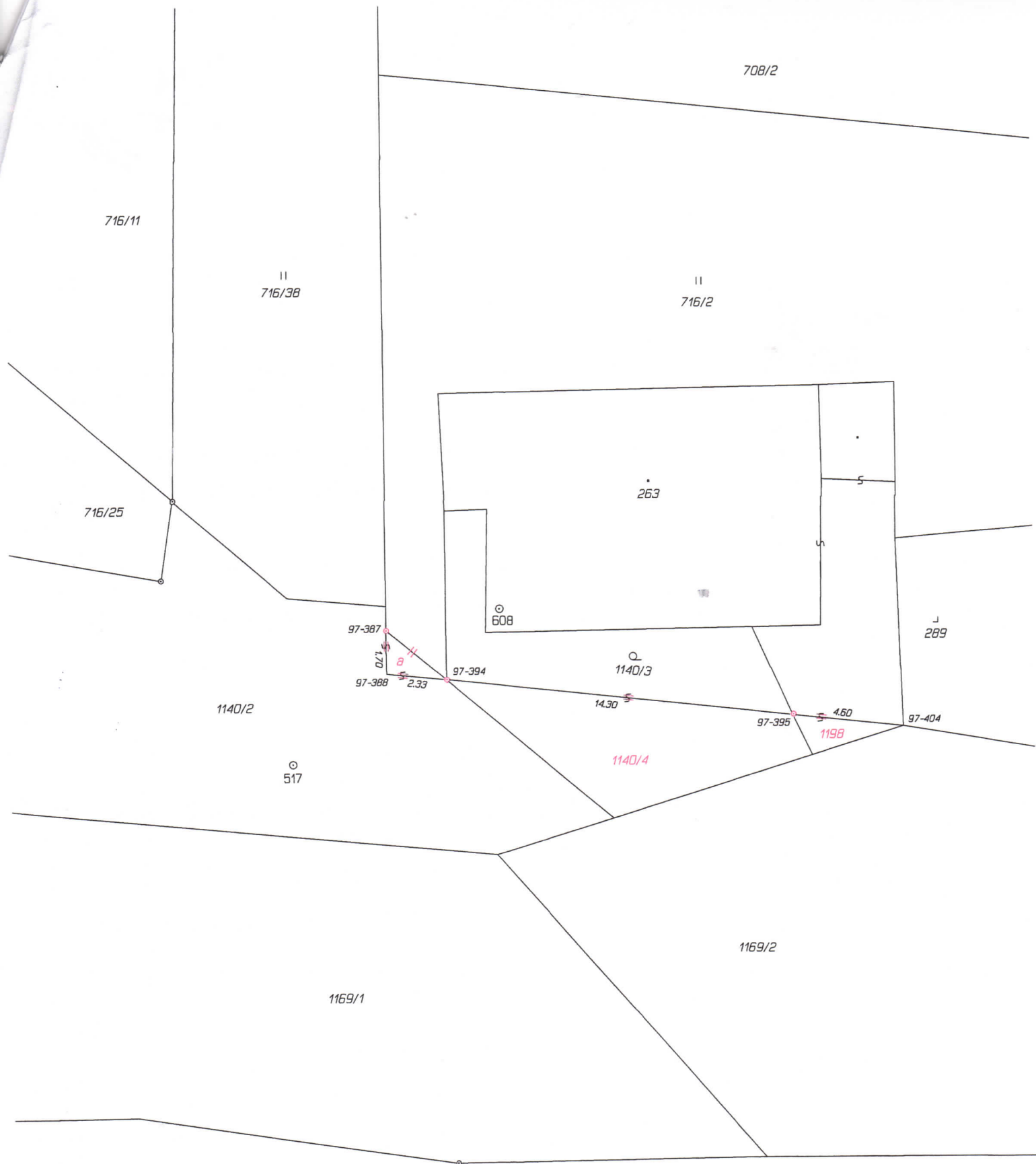

Seznam souřadnic (S-JTSK)
 Číslo bodu Souřadnice pro zápis do KN
 Y X Kód kv. Poznámka

k.ú. Dolní Kamenice (621293)

97-387	732711.84	964839.66	4	plast.hran.znak
97-388	732711.83	964841.45	4	obet.sloupek plotu
97-394	732709.39	964841.70	4	plast.hran.znak
97-395	732695.18	964843.22	4	plast.hran.znak
97-404	732690.65	964843.70	4	obet.sloupek plotu