

VÝKAZ DOSAVADNÍHO A NOVÉHO STAVU ÚDAJŮ KATASTRU NEMOVITOSTÍ

Dosavadní stav				Nový stav											
Označení pozemku parc. číslem	Výměra parcely		Druh pozemku Způsob využití	Označení pozemku parc. číslem	Výměra parcely		Druh pozemku Způsob využití	Typ stavby Způsob využití	Zpús. určení výměr	Porovnání se stavem evidence právních vztahů					
	ha	m ²			ha	m ²				Díl přechází z pozemku označeného v katastru nemovitostí	Číslo listu vlastnictví	Výměra dílu		Označení dílu	
										katastru nemovitostí	dřívější poz. evidenci	ha	m ²		
1738/2	8	20	ostat. pl. ostat.kom.	1738/2	8	85	ostat. pl. ostat.kom.		0	1738/2		10001	8	20	celá
										1840		24		65	a
													8	85	
1840	1	83	zahrada	1840	1	18	zahrada		0						
	10	03			10	03									

Výkaz údajů o bonitovaných půdně ekologických jednotkách (BPEJ) k parcelám nového stavu

Parcelní číslo podle katastru nemovitostí		Kód BPEJ	Výměra		BPEJ na dílu parcely	Parcelní číslo podle katastru nemovitostí		Kód BPEJ	Výměra		BPEJ na dílu parcely
zjednodušené evidence	ha		m ²	zjednodušené evidence		ha	m ²				
1840		83451	1	18							

GEOMETRICKÝ PLÁN pro

změnu hranic pozemků

Geometrický plán ověřil úředně oprávněný zeměměřický inženýr:

Jméno, příjmení: Ing.Hana Hasalova

Číslo položky seznamu úředně oprávněných zeměměřických inženýrů: 1742/97

Dne: 2.listopadu 2022 Číslo: 234/2022

Náležitostmi a přesností odpovídá právním předpisům.

Stejnopis ověřil úředně oprávněný zeměměřický inženýr:

Jméno, příjmení: Ing.Hana Hasalová

Číslo položky seznamu úředně oprávněných zeměměřických inženýrů: 1742/97

Dne: 16.listopadu 2022 Číslo: 184/2022

Tento stejnopis odpovídá geometrickému plánu v elektronické podobě uloženému v dokumentaci katastrálního úřadu.

Vyhotovitel: Pavel Háza
Na Pěšině 280
Děčín IX-Bynov
405 05 Děčín

Číslo plánu: 388-215/2022

Okres: Děčín

Obec: Česká Kamenice

Kat. území: Líska

Mapový list: Děčín 1-1/13

Dosavadním vlastníkům pozemků byla poskytnuta možnost seznámit se v terénu s průběhem navrhovaných nových hranic, které byly označeny předepsaným způsobem:
viz seznam souřadnic

Katastrální úřad souhlasí s očíslováním parcel.

Kateřina Uhrecká
KÚ pro Ústecký kraj
KP Děčín
PGP- 923/2022-502
2022.11.14 16:14:18 +01'00'

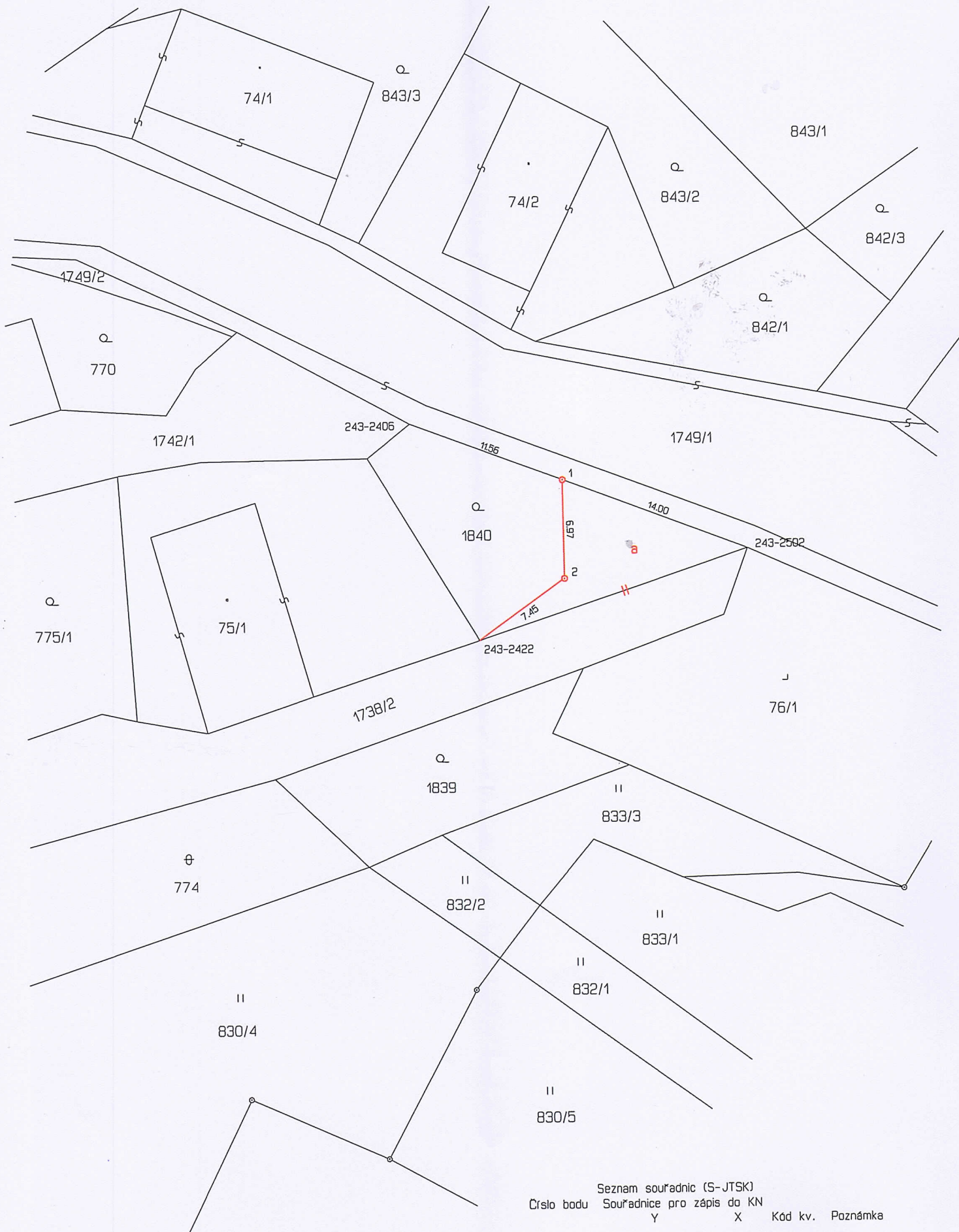

Seznam souřadnic (S-JTSK)
Číslo bodu Souřadnice pro zápis do KN

	Y	X	Kód kv.	Poznámka
243-2406	729759.18	962776.30	8	dř.kolík
243-2422	729754.40	962791.73	8	barva na obrubě
243-2502	729735.32	962785.31	8	ocel.nastr. hřeb
1	729748.39	962780.37	8	plastový hraniční znak
2	729748.33	962787.35	3	plastový hraniční znak