

VÝKAZ DOSAVADNÍHO A NOVÉHO STAVU ÚDAJŮ KATASTRU NEMOVITOSTÍ

Dosavadní stav			Nový stav										
Označení pozemku parc. číslem	Výměra parcely		Druh pozemku Způsob využití	Označení pozemku parc. číslem	Výměra parcely		Druh pozemku Způsob využití	Typ stavby Způsob využití	Zpús. určení výměr	Porovnání se stavem evidence právních vztahů			
	ha	m ²			ha	m ²				Díl přechází z pozemku označeného v katastru nemovitostí	Číslo listu vlastnictví	Výměra dílu ha m ²	Označení dílu
st.51	1	86	zast. pl.	st.51 1858	1 2	84	zast. pl. vodní pl. tok umělý	č.p. 53 rod.dům	0	st.51	167	1	84
*1)									0	st.51	167		2
st.85	2	87	zast. pl.	st.85	3	11	zast. pl.	č.p. 42 rod.dům	2		76		
551	5	15	zahrada	551/3 551/4	4	93	zahrada vodní pl. tok umělý		0	551	167	4	93
						22			0	551	167		22
690	3	19	ostat. pl. neplodná půda	690/1 690/2	2	87	ostat. pl. neplodná půda vodní pl. tok umělý		0	690	10001	2	87
						32			0	690	10001		32
1681/2	15	52	ostat. pl. ostat. komunikace	1681/2 1681/7	15	32	ostat. pl. ostat. komunikace vodní pl. tok umělý		0	1681/2	10001	15	32
						20			0	1681/2	10001		20
1837/1	50	16	vodní pl. tok přirozený	1837/1 1837/3 1837/4	49	83	vodní pl. tok přirozený ostat. pl. jiná plocha ostat. pl. jiná plocha		0	1837/1	481	49	83
						20			2	1837/1	481		20
						13			0	1837/1	481		13
	78	75			78	99							

*1) Návrh na změnu výměry p. č. -85 podle §37 odst. 1 písmeno c) vyhl. č. 357/2013 Sb.

Zpřesnění geometrického a polohového určení pozemků podle § 50 odst. 1 písm. a) katastrálního zákona navržené v tomto geometrickém plánu lze v katastru nemovitostí provést jen na základě souhlasného prohlášení.

GEOMETRICKÝ PLÁN pro	Geometrický plán ověřil úředně oprávněný zeměměřický inženýr	Stejnopis ověřil úředně oprávněný zeměměřický inženýr:
opravu geometrického a polohového určení nemovitosti průběh vytyčené nebo vlastnický zpřesněné hranice pozemků rozdělení pozemku	Jméno, příjmení: Ing. Lubomír Černý	Jméno, příjmení: Ing. Lubomír Černý
	Číslo položky seznamu úředně oprávněných zeměměřických inženýrů: 1754/98	Číslo položky seznamu úředně oprávněných zeměměřických inženýrů: 1754/98
	Dne: 19.1.2022 Číslo: 39/2022	Dne: 31.1.2022 Číslo: 34/2022
	Náležitostmi a přesností odpovídá právním předpisům.	Tento stejnopis odpovídá geometrickému plánu v elektronické podobě uloženému v dokumentaci katastrálního úřadu.
Vyhotovitel:	Katastrální úřad souhlasí s očíslováním parcel.	Ověřený stejnopis geometrického plánu v listinové podobě
Číslo plánu: 374-2020529/2021	KÚ pro Ústecký kraj KP Děčín Kateřina Uhrecká PGP - 64/2022-502 2022.01.31 10:13:54 CET	
Okres: Děčín		
Obec: Česká Kamenice		
Kat. území: Líska		
Mapový list: Děčín 1-1/13		
Dosavadním vlastníkům pozemků byla poskytnuta možnost seznámit se v terénu s průběhem navrhovaných nových hranic, které byly označeny předepsaným způsobem:		
viz seznam souřadnic		

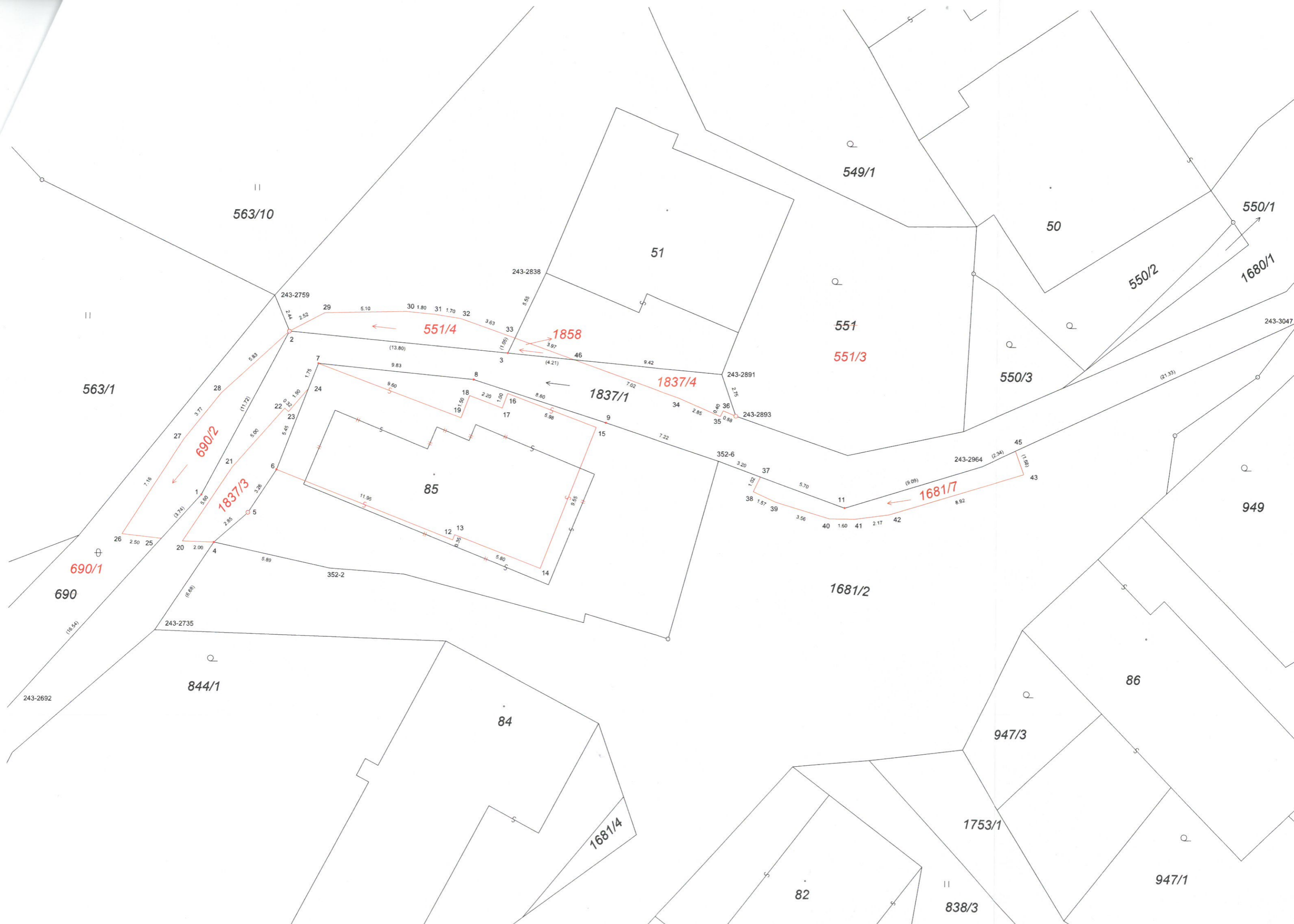

563/10

549/1

50

550/1

550/2

1680/1

51

551

551/3

550/3

243-3047

563/1

243-2759

243-2838

243-2891

243-2893

243-2964

551/4

1858

1837/1

1837/4

690/2

1837/3

1681/7

949

690/1

690

85

1681/2

844/1

84

86

947/3

1753/1

947/1

82

838/3

1681/4

243-2692

243-2735

352-2

352-6

24

29

30

31

32

33

34

35

36

37

38

39

40

41

42

43

44

45

4

5

6

7

8

9

10

11

12

13

14

15

16

17

18

19

20

21

22

23

24

25

26

27

28

29

30

31

32

(6.89)

(3.74)

(11.72)

(13.80)

(4.21)

(7.02)

(2.34)

(1.56)

(9.09)

(1.02)

(1.02)

(1.02)

(1.02)

(1.02)

(1.02)

(1.02)

(1.02)

(1.02)

(1.02)

(1.02)

(1.02)

(1.02)

(1.02)

(1.02)

(1.02)

(1.02)

(1.02)

(1.02)

(1.02)

(18.54)

(11.72)

(13.80)

(4.21)

(7.02)

(2.34)

(1.56)

(9.09)

(1.02)

(1.02)

(1.02)

(1.02)

(1.02)

(1.02)

(1.02)

(1.02)

(1.02)

(1.02)

(1.02)

(1.02)

(1.02)

(1.02)

(1.02)

(1.02)

(1.02)

(1.02)

(1.02)

(1.02)

(1.02)

(1.02)