

VÝKAZ DOSAVADNÍHO A NOVÉHO STAVU ÚDAJŮ KATASTRU NEMOVITOSTÍ

Dosavadní stav				Nový stav										
Označení pozemku parc. číslem	Výměra parcely		Druh pozemku	Označení pozemku parc. číslem	Výměra parcely		Druh pozemku	Typ stavby	Způsob určení vymeř.	Porovnání se stavem evidence právních vztahů				
	ha	m ²	Způsob využití		ha	m ²	Způsob využití	Způsob využití	Díl přechází z pozemku katastru nemovitostí	dřívější poz. evidenci	Číslo listu vlastnictví	Výměra dílu		Označení dílu
										ha	m ²			
142/3	9	19	ostat.pl. ostat.komunikace	142/3	9	19	ostat.pl. ostat.komunikace		0		10001			
143/3	4	02	ostat.pl. neplodná půda	143/3	1	58	ostat.pl. neplodná půda		0		10001			
				143/5	1	32	ostat.pl. neplodná půda		2	143/3	10001	1	32	
				143/6	1	12	ostat.pl. neplodná půda		0	143/3	10001	1	12	
158/1	2	68	travní p.	158/1	2	68	travní p.		0		260			
159/1	28	33	travní p.	159/1	28	33	travní p.		0		282			
	3	09			3	09								

Výkaz údajů o bonitovaných půdně ekologických jednotkách (BPEJ) k parcelám nového stavu

Parcelní číslo podle katastru nemovitostí		Kód BPEJ	Výměra		BPEJ na dílu parcely	Parcelní číslo podle katastru nemovitostí		Kód BPEJ	Výměra		BPEJ na dílu parcely
zjednodušené evidence			ha	m ²		zjednodušené evidence			ha	m ²	
158/1		55411	2	68	39						
159/1		55411	28	33							

Seznam souřadnic (S–JTSK)

Souřadnice pro zápis do KN

Číslo bodu	Y	X	kód kv.	Poznámka
83–4	734860.43	964340.58	8	dř. kolík
114–1171	734914.03	964251.06	8	dř. kolík
168–25	734910.62	964253.44	3	plot označen barvou
1	734912.09	964254.25	3	plot označen barvou
2	734880.33	964307.10	3	plastový mezník
3	734878.31	964305.69	3	plastový mezník
4	734893.03	964281.35	3	dř. kolík
5	734894.52	964283.23	3	dř. kolík

– dočasná stabilizace dle §91 ods.6 Vyhl.357/2013Sb. v platném znění

Zpřesnění geometrického a polohového určení pozemků podle § 50 odst. 1 písm. a) katastrálního zákona navržené v tomto geometrickém plánu lze v katastru nemovitostí provést jen na základě souhlasného prohlášení.

GEOMETRICKÝ PLÁN pro rozdělení pozemku průběh vlastníky zpřesněné hranice pozemků	Geometrický plán ověřil úředně oprávněný zeměměřický inženýr:	Stejnopis ověřil úředně oprávněný zeměměřický inženýr:
	Jméno, příjmení: <i>Ing. Markéta Čerňanská</i>	Jméno, příjmení:
	Číslo položky seznamu úředně oprávněných zeměměřických inženýrů: <i>2862/2018</i>	Číslo položky seznamu úředně oprávněných zeměměřických inženýrů:
	Dne: <i>6.10.2022</i> Číslo: <i>278/2022</i>	Dne: Číslo:
Náležitosti a přesnost odpovídá právním předpisům.	Tento stejnopis odpovídá geometrickému plánu v elektronické podobě uloženému v dokumentaci katastrálního úřadu.	
Vyhotovitel: <i>Pavel Vlček Zámecká 72 Česká Kamenice 407 21</i>	Katastrální úřad souhlasí s označováním parcel.	
Číslo plánu: <i>176–71/2022</i>	Ověření stejnopisu geometrického plánu v listinné podobě.	
Okres: <i>Děčín</i>		
Obec: <i>Česká Kamenice</i>		
Kat. území: <i>Kamenická Nová Víska</i>		
Mapový list: <i>Děčín 3–2/11</i>		
Dosavadním vlastníkům pozemků byla poskytnuta možnost seznámit se v terénu s průběhem navrhovaných nových hranic, které byly označeny předepsaným způsobem: <i>viz. seznam souřadnic</i>		

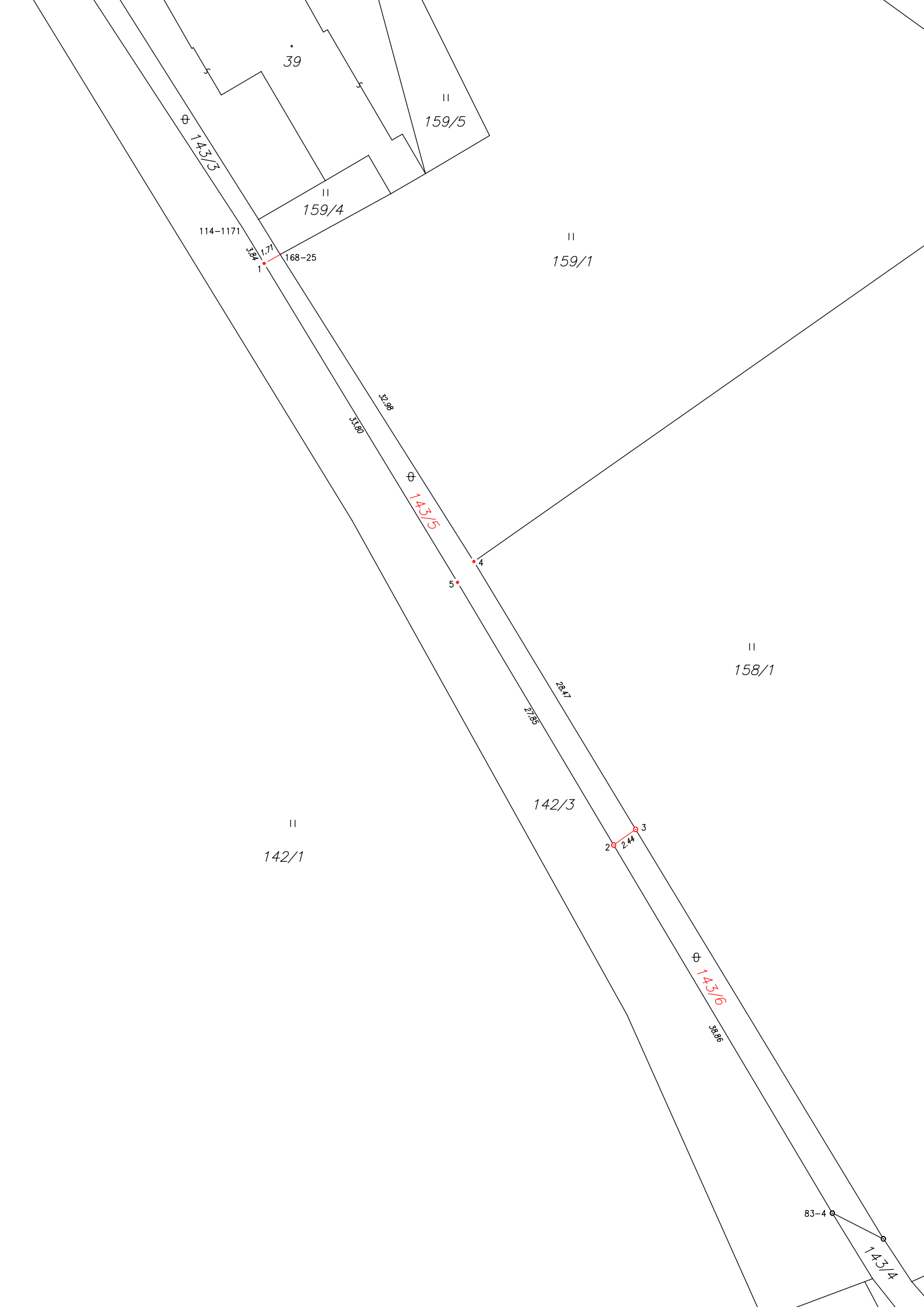

39

II
159/5

II
159/4

II
159/1

II
158/1

142/3

II
142/1

⊕ 143/5

⊕ 143/5

⊕ 143/6

⊕ 143/4

114-1171

168-25

1.71
3.94

32.98

33.82

28.11

27.85

2.44

38.96

83-4

4
5

2
3