

VÝKAZ DOSAVADNÍHO A NOVÉHO STAVU ÚDAJŮ KATASTRU NEMOVITOSTÍ

Dosavadní stav				Nový stav										
Označení pozemku parc. číslem	Výměra parcely		Druh pozemku Způsob využití	Označení pozemku parc. číslem	Výměra parcely		Druh pozemku Způsob využití	Typ stavby Způsob využití	Způsob určení výměr	Porovnání se stavem evidence právních vztahů				
	ha	m ²			ha	m ²				Díl přechází z pozemku označeného v katastru nemovitostí	dřívejší poz. evidenci	Číslo listu vlastnictví	Výměra dílu ha m ²	
89/1	6	38	<i>ostat.pl. neplodná půda</i>	89/1	3	89	<i>ostat.pl. neplodná půda</i>							
			89/9	1	60	zahrada		89/1	10001	1	60			
			89/10		89	<i>ostat.pl. neplodná půda</i>		89/1	10001		89			
	6	38			6	38								

Seznam souřadnic (S–JTSK)

Č. bodu	Souřadnice pro zápis do KN			Poznámka
	Y	X	kód kv.	
217–84	732285.38	964034.57	4	kolík
351–1	732260.05	964081.25	4	kolík
1027–1	732288.72	964057.65	4	opěrná zídka označ. barvou
1027–4	732269.49	964059.09	3	roh opěrné zídky
1311–1	732268.28	964051.45	4	sloupek plotu
1	732287.64	964050.20	4	sloupek plotu
2	732266.10	964059.35	4	plastový mezník

Údaje o BPEJ k parcelám nového stavu dle tohoto geometrického plánu budou převzaty z RÚIAN a jsou po dobu do příslušného zápisu do katastru dostupné v aplikaci Nahlížení do KN na adrese <https://nahlizenidokn.cuzk.gov.cz> v části Informace z katastrálního území.

GEOMETRICKÝ PLÁN pro rozdělení pozemku	Geometrický plán ověřil autorizovaný zeměměřický inženýr:	Stejnopis ověřil autorizovaný zeměměřický inženýr:
	Jméno, příjmení: <i>Ing. Markéta Čerňanská</i>	Jméno, příjmení:
	Číslo položky rejstříku autorizovaných zeměměřických inženýrů: <i>2862</i>	Číslo položky rejstříku autorizovaných zeměměřických inženýrů:
	Dne: <i>10.2.2026</i> Číslo: <i>46/2026</i>	Dne: Číslo:
Nálezitostmi a přesností odpovídá právním předpisům.		Tento stejnopis odpovídá geometrickému plánu v elektronické podobě uloženému v dokumentaci katastrálního úřadu.
Vyhotovitel: <i>Pavel Vlček Zárnecká 72 Česká Kamenice 407 21</i>	Katastrální úřad souhlasí s očíslováním parcel.	
Číslo plánu: <i>1806–15/2026</i>	Ověření stejnopisu geometrického plánu v listinné podobě.	
Okres: <i>Děčín</i>		
Obec: <i>Česká Kamenice</i>		
Kat. území: <i>Česká Kamenice</i>		
Mapový list: <i>Děčín 2–2/11</i>		
Dosavadním vlastníkům pozemků byla poskytnuta možnost seznámit se v terénu s průběhem navrhovaných nových hranic, které byly označeny předepsaným způsobem: <i>viz seznam souřadnic</i>		

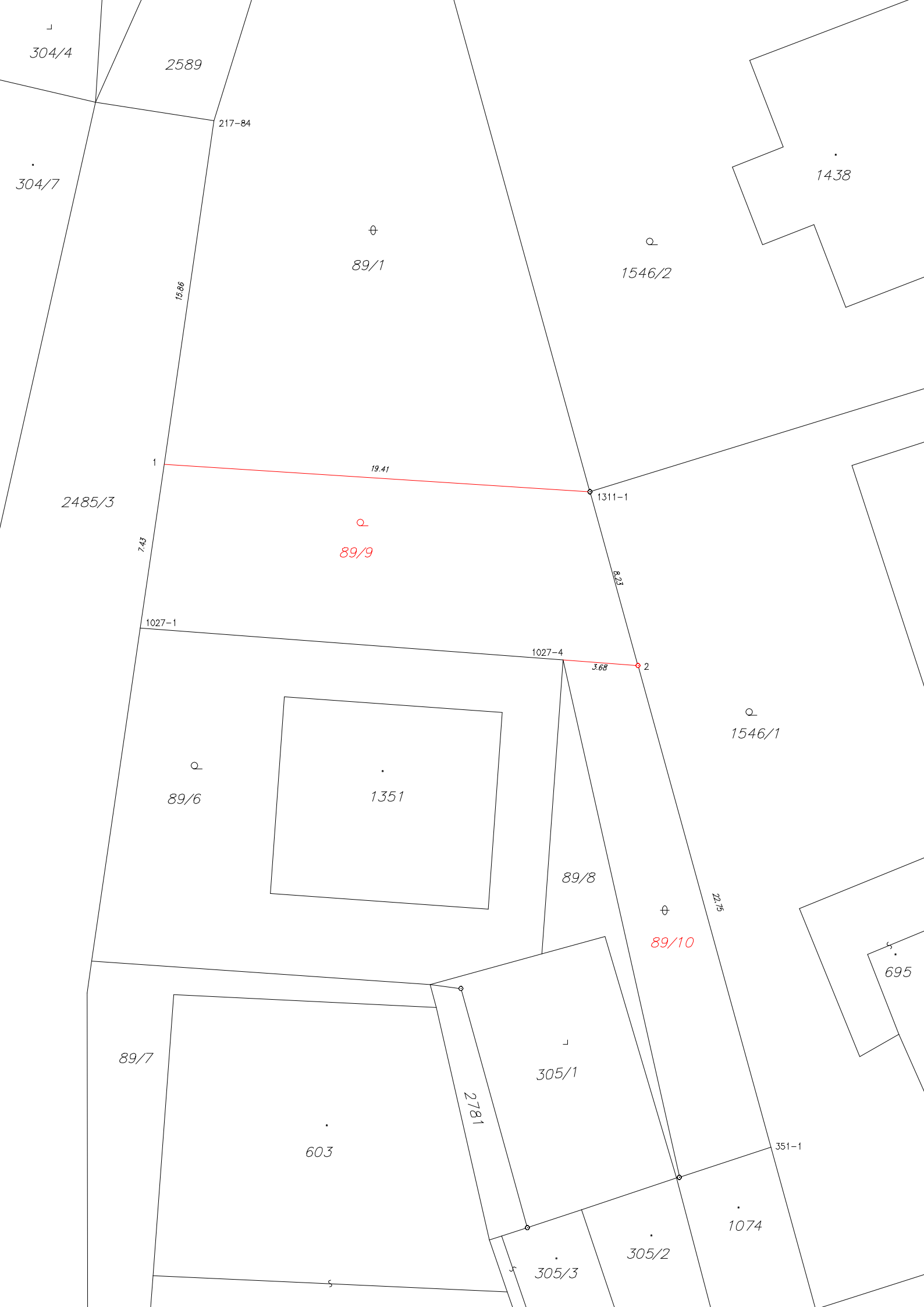

304/4

2589

217-84

304/7

⊕
89/1

⊙
1546/2

1438

15.86

2485/3

⊙
89/9

1311-1

7.43

8.23

1027-1

1027-4

3.68

2

⊙
89/6

1351

⊙
1546/1

89/8

⊕
89/10

22.75

695

89/7

603

305/1

27.81

351-1

1074

305/2

305/3