

GEOMETRICKÝ PLÁN pro <i>rozdělení pozemků a</i> <i>změnu hranice pozemků</i>	Geometrický plán ověřil úředně oprávněný zeměměřický inženýr:	Stejnopis ověřil úředně oprávněný zeměměřický inženýr:
	Jméno, příjmení: <i>Ing. Ladislav Kovář</i>	Jméno, příjmení: <i>Ing. Ladislav Kovář</i>
	Číslo položky seznamu úředně oprávněných zeměměřických inženýrů: <i>221/1995</i>	Číslo položky seznamu úředně oprávněných zeměměřických inženýrů: <i>221/1995</i>
	Dne: <i>16.4.2021</i> Číslo: <i>514/2021</i>	Dne: <i>21.4.2021</i> Číslo: <i>163/2021</i>
Náležitosti a přesnosti odpovídá právním předpisům.	Tento stejnopis odpovídá geometrickému plánu v elektronické podobě uloženému v dokumentaci katastrálního úřadu.	
Vyhotovitel: <i>Ing. Ladislav Kovář</i> <i>Nerudova 631</i> <i>47001 Česká Lipa</i> Číslo plánu: <i>1331-1821/2020</i> Okres: <i>Děčín</i> Obec: <i>Česká Kamenice</i> Kat. území: <i>Česká Kamenice</i> Mapový list: <i>Děčín 2-2/13,2-2/31,2-2/32,2-2/33,</i> <i>2-2/34,2-3/12,2-3/21</i> Dosavadním vlastníkům pozemků byla poskytnuta možnost seznámit se v terénu s průběhem navrhovaných nových hranic, které byly označeny předepsaným způsobem.	Katastrální úřad souhlasí s očíslováním parcel. KÚ pro Ústecký kraj KP Děčín Kateřina Uhrecká PGP - 350/2021-502 2021.04.21 11:27:29 CEST	Ověření stejnopisu geometrického plánu v listinné podobě. 

VÝKAZ DOSAVADNÍHO A NOVÉHO STAVU ÚDAJŮ KATASTRU NEMOVITOSTÍ

Dosavadní stav			Nový stav											
Označení pozemku parc. číslem	Výměra parcely		Druh pozemku Způsob využití	Označení pozemku parc. číslem	Výměra parcely		Druh pozemku Způsob využití	Typ stavby	Způsob určení výměr	Porovnání se stavem evidence právních vztahů				
	ha	m ²			ha	m ²				Díl přechází z pozemku označeného v katastru nemovitostí	Číslo listu vlastnictví	Výměra dílu		Označení dílu
										ha	m ²			
768/2	64	51	travní p.	768/2	62	80	travní p.		0					
				2734/7	1	71	<u>ostat.pl.</u> <u>ostat.komunikace</u>		2	768/2	430	1	71	
998/3	1	51	73	travní p.	998/3	1	20	30	travní p.					
				2733/1	29	33	<u>ostat.pl.</u> <u>ostat.komunikace</u>		2	998/3	1270	29	33	
				2733/3	3	09	<u>ostat.pl.</u> <u>ostat.komunikace</u>		2	998/3 1047/3	1270 1270	2	10	a b
												3	09	
1047/2	15	81	orná půda	1047/2	14	30	orná půda		2					
				2733/5	1	51	<u>ostat.pl.</u> <u>ostat.komunikace</u>		2	1047/2	1270	1	51	
1047/3	7	58	orná půda	1047/3	6	59	orná půda		2					
1047/4		96	orná půda	1047/4		86	orná půda		2					
				2733/4		11	<u>ostat.pl.</u> <u>ostat.komunikace</u>		2	1047/4	1380		11	
1047/5	1	06	20	travní p.	1047/5	1	02	32	travní p.					
				2734/2	3	88	<u>ostat.pl.</u> <u>ostat.komunikace</u>		2	1047/5	1270	3	88	
1047/7	5	96	19	travní p.	1047/7	5	94	48	travní p.					
				2520/29		72	<u>ostat.pl.</u> <u>ostat.komunikace</u>		2	1047/7	1270		72	
				2733/7		55	<u>ostat.pl.</u> <u>ostat.komunikace</u>		2	1047/7	1270		55	
				2734/1		44	<u>ostat.pl.</u> <u>ostat.komunikace</u>		2	1047/7	1270		44	
1047/8	2	60	14	orná půda	1047/8	2	45	98	orná půda					
				2733/6	14	16	<u>ostat.pl.</u> <u>ostat.komunikace</u>		2	1047/8	1270	14	16	
1178/1	5	80	orná půda	1178/1	4	43	orná půda		2					
				2734/4	1	37	<u>ostat.pl.</u> <u>ostat.komunikace</u>		2	1178/1	10002	1	37	
1178/3	2	10	23	travní p.	1178/3	1	99	20	travní p.					
				2734/3	11	02	<u>ostat.pl.</u> <u>ostat.komunikace</u>		2	1178/3	1270	11	02	
1178/4	2	25	82	orná půda	1178/4	2	15	17	orná půda					
				1178/6		1	orná půda		2	1178/4	10001		1	
				2734/5	10	64	<u>ostat.pl.</u> <u>ostat.komunikace</u>		2	1178/4	10001	10	64	
1221/7		29	<u>ostat.pl.</u> <u>ostat.komunikace</u>	1221/7		24	<u>ostat.pl.</u> <u>ostat.komunikace</u>		2					

VÝKAZ DOSAVADNÍHO A NOVÉHO STAVU ÚDAJŮ KATASTRU NEMOVITOSTÍ

Dosavadní stav				Nový stav										
Označení pozemku parc. číslem	Výměra parcely		Druh pozemku Způsob využití	Označení pozemku parc. číslem	Výměra parcely		Druh pozemku Způsob využití	Typ stavby Způsob využití	Způsob určení výměr	Porovnání se stavem evidence právních vztahů				
	ha	m ²			ha	m ²				Díl přechází z pozemku označeného v katastru nemovitostí	Číslo listu vlastnictví	Výměra dílu		Označení dílu
										ha	m ²			
1221/12		47	ostat.pl. ostat.komunikace	2734/8	5	ostat.pl. ostat.komunikace			2	1221/7	714		5	
				1221/12	21	ostat.pl. ostat.komunikace			2					
				2734/9	12	ostat.pl. ostat.komunikace			2	1221/12	10002		12	
1273/1	1 01	65	ostat.pl. zeleň	2734/10	13	ostat.pl. ostat.komunikace			2	1221/12	10002		13	
				1273/1	89	ostat.pl. zeleň			2					
				1273/11	8	ostat.pl. ostat.komunikace			2	1273/1	10001		8 49	
2520/1	86	68	ostat.pl. ostat.komunikace	1273/12	3	ostat.pl. zeleň			2	1273/1	10001		3 45	
				2520/1	57	ostat.pl. ostat.komunikace			2					
				2520/30	17	ostat.pl. ostat.komunikace			2	2520/1	1270		17 92	
2638/10	7	69	travní p.	2520/31	7	ostat.pl. ostat.komunikace			2	2520/1	1270		7	
				2734/6	11	ostat.pl. ostat.komunikace			2	2520/1	1270		11 29	
				2638/10	1	travní p.			2					
				2733/2	5	ostat.pl. ostat.komunikace			2	2638/10	10002		5 86	
	18	41	75		*1)18	41	73							

*1)Rozdíl v součtu výměr, v důsledku zaokrouhlení číselně určených výměr podle §82 odst. 2 vyhl. č. 357/2013 Sb. v platném znění.

Výkaz údajů o bonitovaných půdně ekologických jednotkách (BPEJ) k parcelám nového stavu

Parcelní číslo podle katastru nemovitostí		Kód BPEJ	Výměra		BPEJ na dílu parcely	Parcelní číslo podle katastru nemovitostí		Kód BPEJ	Výměra		BPEJ na dílu parcely
zjednodušené evidence			ha	m ²		ha	m ²		ha	m ²	
768/2		75011	61	13		1047/8	72844	2	13	44	
		75044	1	67							
998/3		72844	4	48		1178/1	72844	1	39		
		75011	1	15	82						
1047/2		72844	14	30			75044	3	04		
1047/3		72844	2	80		1178/3	72844	1	42	83	
		75011	3	79							
1047/4		72844		80		1178/4	72844	1	36	48	
		75011		6							
1047/5		72844	22	00		1178/6	75044			1	
		75044	80	32					2638/10	75011	1
1047/7		72844	3	61	09						
		75044	2	33	39						

Seznam souřadnic (S–JTSK)

Číslo bodu	Souřadnice pro zápis do KN			Souřadnice určené měřením		
	Y	X	kód kv.	Y	X	Poznámka
67–629	731953.87	964776.88	4			sloupek–kú.Horní Kamenice
67–630	731950.07	964795.41	4			sloupek–kú.Horní Kamenice
77–158	731062.17	966027.12	4			barva–k.ú.Horní Kamenice
77–160	730972.53	966072.09	4			barva–k.ú.Horní Kamenice
457–68	730994.28	966061.18	4			kolík–dle § 91 odst. 2–k.ú.Horní Kamenice
226–114	731984.95	964813.76	4			roh obrubníku
233–665	732096.79	965324.71	4			barva
233–696	732036.13	965336.31	4			barva
233–697	732015.01	965332.26	4			sloupek
233–698	732039.94	965338.23	4			barva
233–699	732038.11	965349.24	4			kolík–dle § 91 odst. 2
233–801	731645.12	965980.57	4			barva
233–1005	731684.12	965956.41	4			barva
233–1009	731792.42	965855.25	4			kolík–dle § 91 odst. 2
233–1010	731831.45	965819.84	4			sloupek
233–1023	731770.18	965777.45	4			barva
233–1031	731897.87	965736.73	4			barva
233–1032	731906.12	965740.66	4			barva
233–1033	731922.64	965715.79	4			barva
233–1035	731914.04	965709.69	4			barva
233–1038	731938.25	965677.05	4			kolík–dle § 91 odst. 2
233–1041	731943.23	965656.50	4			kolík–dle § 91 odst. 2
233–1050	732005.47	965425.81	4			kolík–dle § 91 odst. 2
233–1095	731909.37	965594.79	4			barva
233–1096	731938.41	965611.25	4			barva
237–246	731156.11	966087.28	4			barva
237–250	731233.21	966071.56	4			barva
237–251	731223.32	966053.63	4			barva
237–260	731350.64	966042.64	4			barva
237–301	731244.60	966043.70	4			barva
249–32	732075.06	965320.55	4			barva
249–33	732078.78	965323.37	4			barva
249–34	732059.23	965325.16	4			kolík–dle § 91 odst. 2
249–35	732059.72	965326.55	4			barva
249–37	732049.62	965325.42	4			kolík–dle § 91 odst. 2
249–87	732043.40	965323.53	4			kolík–pův.
249–95	732082.82	965326.43	4			barva
580–21	731295.20	966053.08	3			barva
580–30	731276.14	966034.46	3			barva
580–31	731279.80	966033.39	3			barva
580–32	731290.51	966053.97	3			barva
580–34	731326.69	966011.40	3			barva
657–16	731975.62	965474.52	3			barva
657–17	731954.72	965470.46	3			barva
657–31	731894.42	965679.24	3			barva
657–32	731925.08	965689.71	3			barva
672–1	731634.55	965983.08	3			barva
672–2	731624.88	965968.89	3			barva
712–12	731986.84	964828.50	3			kolík–dle § 91 odst. 2
712–14	731968.44	964826.98	3			barva
1044–8	731961.58	965467.83	3			barva
1044–9	731979.52	965471.91	3			barva
2	731012.71	966069.37	3			kolík–dle § 91 odst. 2
3	731031.38	966076.54	3			kolík–dle § 91 odst. 2
6	731050.74	966081.77	3			kolík–dle § 91 odst. 2
7	731070.64	966085.00	3			kolík–dle § 91 odst. 2
10	731090.93	966086.16	3			kolík–dle § 91 odst. 2
11	731111.45	966085.17	3			kolík–dle § 91 odst. 2
12	731130.83	966082.23	3			kolík–dle § 91 odst. 2
13	731190.50	966070.06	4			kolík–dle § 91 odst. 2

Seznam souřadnic (S–JTSK)

Číslo bodu	Souřadnice pro zápis do KN			Souřadnice určené měřením		
	Y	X	kód kv.	Y	X	Poznámka
34	731228.15	966062.39	4			kolík–dle § 91 odst. 2
35	731249.10	966058.86	4			kolík–dle § 91 odst. 2
36	731278.54	966054.05	3			kolík–dle § 91 odst. 2
37	731457.13	966018.11	3			kolík–dle § 91 odst. 2
38	731634.02	965982.30	3			kolík–dle § 91 odst. 2
39	731664.62	965968.49	4			kolík–dle § 91 odst. 2
40	731829.15	965818.25	4			kolík–dle § 91 odst. 2
41	731910.52	965715.58	4			kolík–dle § 91 odst. 2
42	731918.50	965722.02	4			kolík–dle § 91 odst. 2
43	731928.03	965702.51	3			kolík–dle § 91 odst. 2
44	731922.40	965688.79	3			kolík–dle § 91 odst. 2
45	731930.08	965662.58	3			kolík–dle § 91 odst. 2
46	731937.24	965605.79	3			kolík–dle § 91 odst. 2
47	731935.83	965604.90	3			kolík–dle § 91 odst. 2
48	731936.34	965600.33	3			kolík–dle § 91 odst. 2
49	731937.99	965599.00	3			kolík–dle § 91 odst. 2
50	731947.03	965608.28	3			kolík–dle § 91 odst. 2
51	731951.82	965605.87	3			kolík–dle § 91 odst. 2
52	731952.15	965602.89	3			kolík–dle § 91 odst. 2
53	731948.05	965599.05	3			kolík–dle § 91 odst. 2
54	731950.46	965577.37	3			kolík–dle § 91 odst. 2
55	731940.56	965575.86	3			kolík–dle § 91 odst. 2
56	731944.67	965554.88	3			kolík–dle § 91 odst. 2
57	731954.42	965557.13	3			kolík–dle § 91 odst. 2
58	731950.48	965532.97	3			kolík–dle § 91 odst. 2
59	731960.57	965536.06	3			kolík–dle § 91 odst. 2
60	731966.49	965517.26	3			kolík–dle § 91 odst. 2
61	731957.15	965513.66	3			kolík–dle § 91 odst. 2
62	732033.01	965335.71	4			kolík–dle § 91 odst. 2
63	732042.29	965325.48	4			kolík–dle § 91 odst. 2
64	732050.54	965336.81	3			kolík–dle § 91 odst. 2
65	732067.69	965331.64	3			kolík–dle § 91 odst. 2
66	732088.43	965331.02	3			kolík–dle § 91 odst. 2
67	732088.58	965325.72	4			hřeb
68	732072.40	965321.33	4			sloupek
69	732073.46	965324.26	4			sloupek
70	732042.94	965325.48	4			sloupek
71	731975.35	965470.96	3			kolík–dle § 91 odst. 2
72	731973.97	965474.20	3			kolík–dle § 91 odst. 2
73	731936.68	965610.27	4			kolík–dle § 91 odst. 2
74	731348.58	966039.95	4			kolík–dle § 91 odst. 2
75	731293.59	966051.02	3			kolík–dle § 91 odst. 2
76	731289.01	966051.94	3			kolík–dle § 91 odst. 2
78	731981.61	964828.07	3			kolík–dle § 91 odst. 2
79	731982.32	964819.52	3			kolík–dle § 91 odst. 2
80	731987.84	964816.48	3			kolík–dle § 91 odst. 2
81	731951.14	964790.20	4			kolík–dle § 91 odst. 2

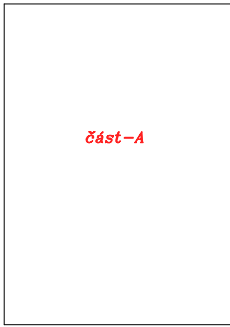

část-A

KLAD LISTŮ

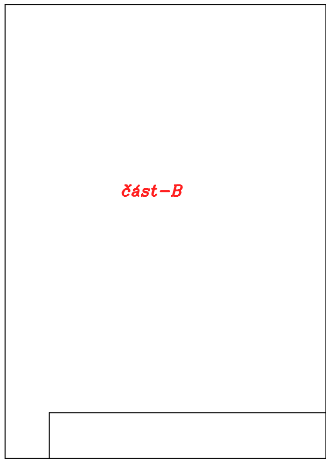

část-B

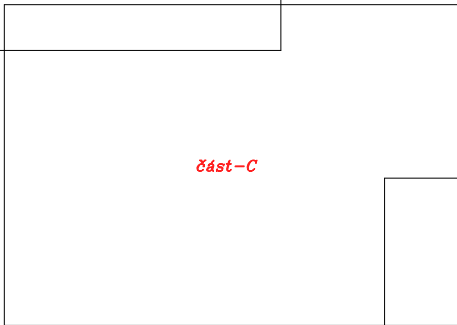

část-C

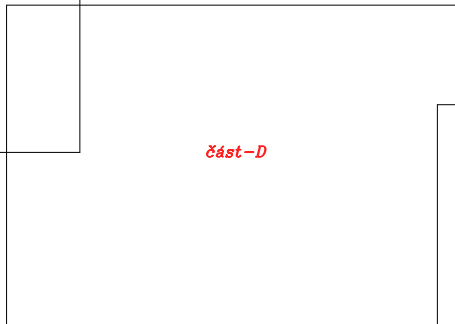

část-D

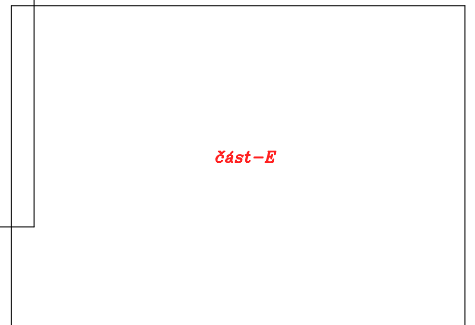

část-E

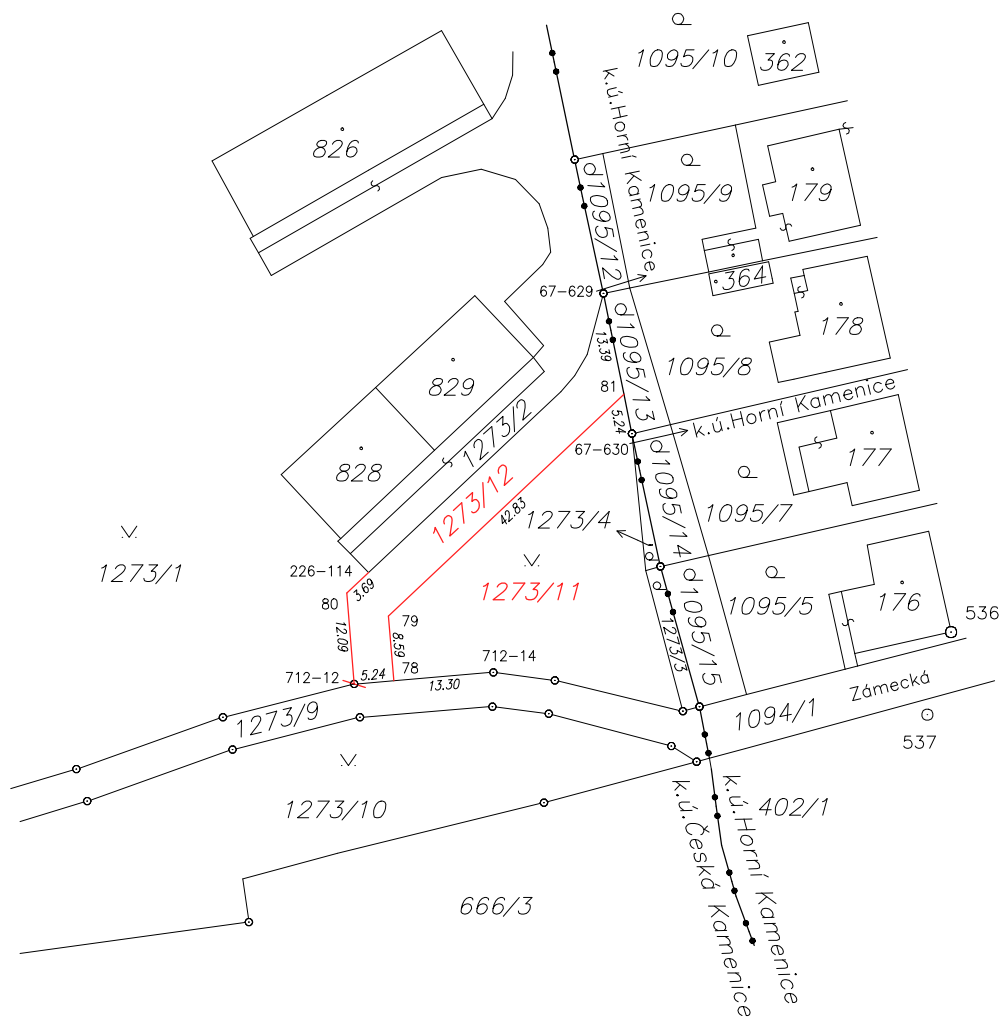

část-A

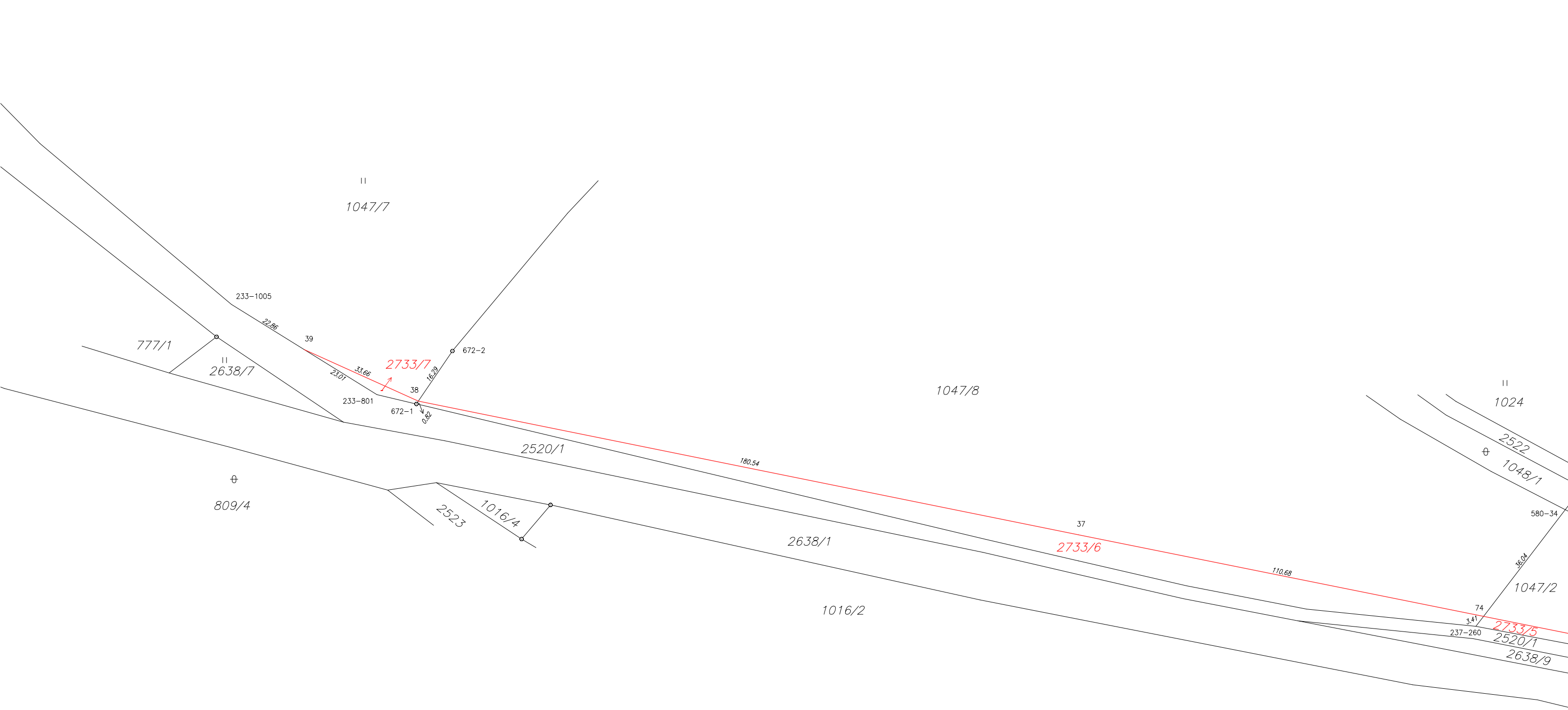

část-D

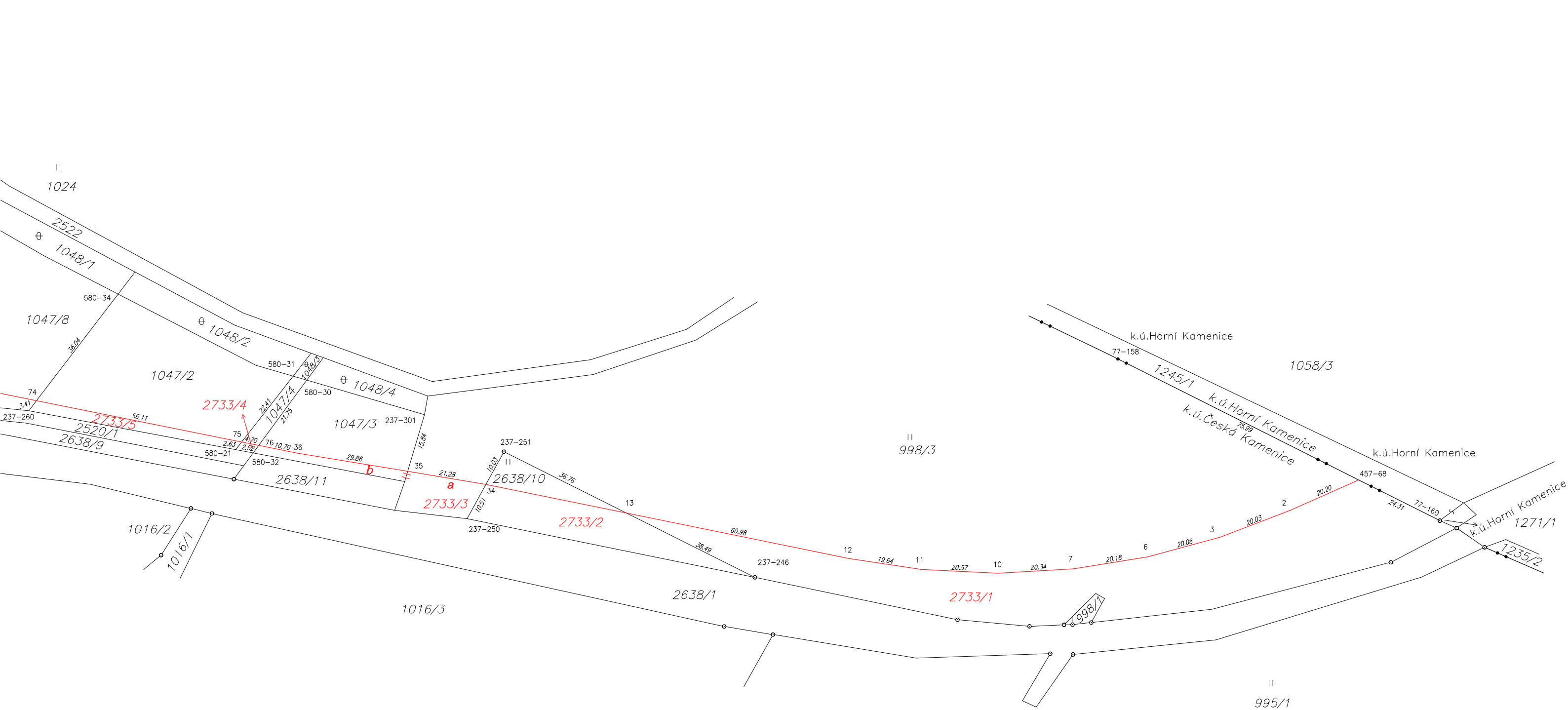

část-E