

VÝKAZ DOSAVADNÍHO A NOVÉHO STAVU ÚDAJŮ KATASTRU NEMOVITOSTÍ

Dosavadní stav				Nový stav											
Označení pozemku parc. číslem	Výměra parcely		Druh pozemku Způsob využití	Označení pozemku parc. číslem	Výměra parcely		Druh pozemku Způsob využití	Typ stavby Způsob využití	Zpús. určený výměr	Porovnání se stavem evidence právních vztahů					
	ha	m ²			ha	m ²				Díl přechází z pozemku označeného v katastru nemovitostí	dřívější poz. evidenci	Číslo listu vlastnictví	Výměra dílu		Označení dílu
		ha	m ²			ha	m ²			ha	m ²				
153	10	31	travní p.	153	8	32	travní p.		0	153		10001	8	32	
1796	38	41	ostat. pl. silnice	1796	40	50	ostat. pl. silnice		0	153		10001	1	99	a
										1796		12	38	41	celá
										1797		10001		10	b
													40	50	
1797	61		ostat. pl. ostat.kom.	1797		51	ostat. pl. ostat.kom.		0	1797		10001		51	
	49	33			49	33									

Výkaz údajů o bonitovaných půdně ekologických jednotkách (BPEJ) k parcelám nového stavu

Parcelní číslo podle katastru nemovitostí		Kód BPEJ	Výměra		BPEJ na dílu parcely	Parcelní číslo podle katastru nemovitostí		Kód BPEJ	Výměra		BPEJ na dílu parcely
zjednodušené evidence	ha		m ²	ha		m ²	zjednodušené evidence		ha	m ²	
153		76811	7	46							
		74410		86							

GEOMETRICKÝ PLÁN pro změnu hranic pozemků

změnu hranic pozemků

Geometrický plán ověřil úředně oprávněný zeměměřický inženýr:

Jméno, příjmení: Ing. Markéta Čerňanská
 Číslo položky seznamu úředně oprávněných zeměměřických inženýrů: 2862/2018
 Dne: 3.1.2024 Číslo: 10/2024
 Náležitostmi a přesností odpovídá právním předpisům.

Stejnopis ověřil úředně oprávněný zeměměřický inženýr:

Jméno, příjmení: Ing. Markéta Čerňanská
 Číslo položky seznamu úředně oprávněných zeměměřických inženýrů: 2862/2018
 Dne: 10.1.2024 Číslo: 22/2024
 Tento stejnopis odpovídá geometrickému plánu v elektronické podobě uloženému v dokumentaci katastrálního úřadu.

Vyhovitel: Pavel Háza
 Na Pěšíně 280
 Děčín IX-Bynov
 405 05 Děčín
 Číslo plánu: 364-133/2023
 Okres: Děčín
 Obec: Česká Kamenice
 Kat. území: Kerhartice
 Mapový list: Děčín 3-4/12
 Dosavadním vlastníkům pozemků byla poskytnuta možnost seznámit se v terénu s průběhem navrhovaných nových hranic, které byly označeny předepsaným způsobem:
 viz seznam souřadnic

Katastrální úřad souhlasí s očišlováním parcel.

Kateřina Uhrecká
 Katastrální úřad pro Ústecký kraj
 KP Děčín
 PGP - 1/2024-502
 2024.01.09 10:33:17 +01'00'

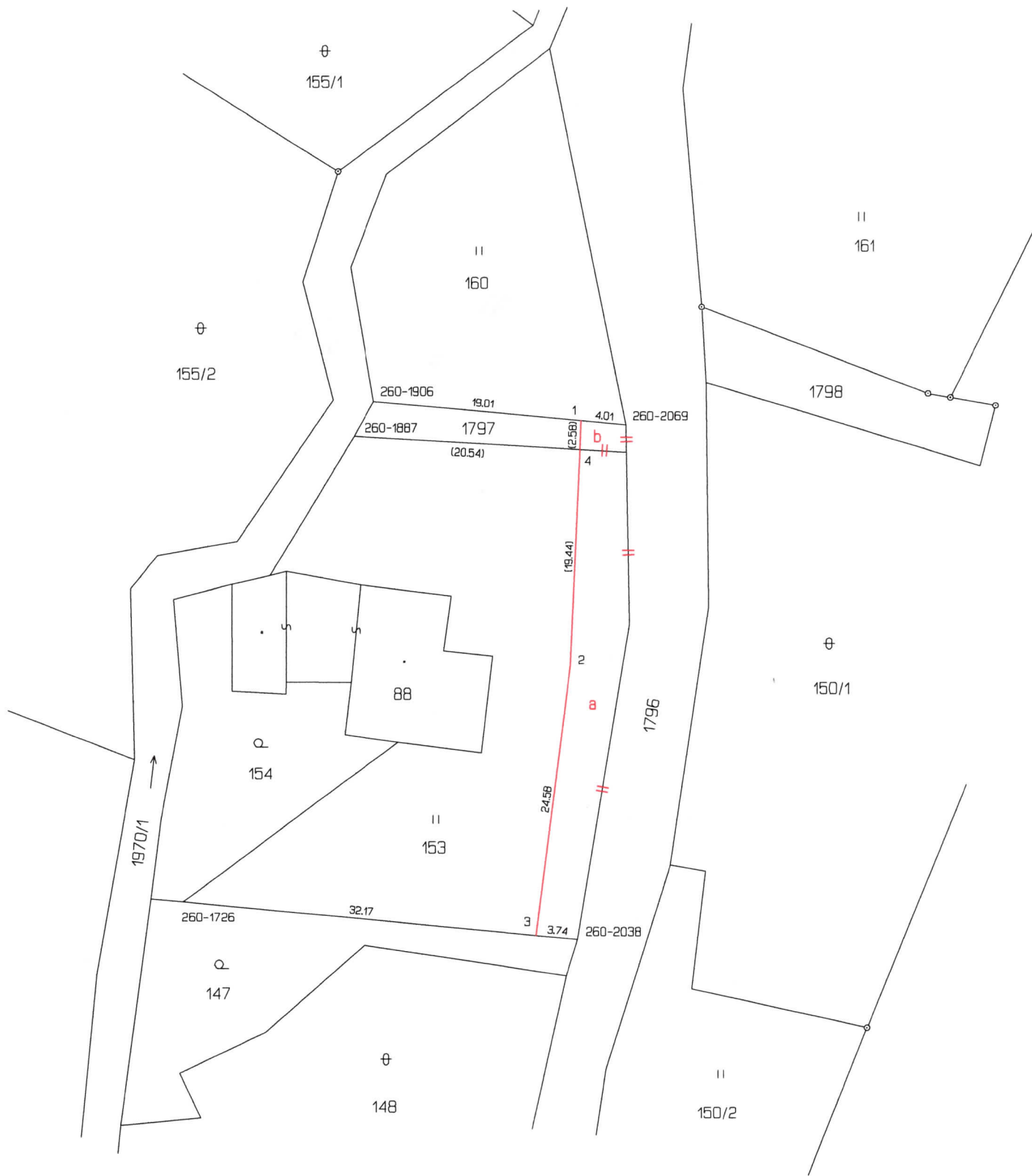

Číslo bodu	Seznam souřadnic (S-JTSK)				Poznámka	
	Souřadnice pro Y	zápis do KN X	Kód kv.	Souřadnice určené měřením Y X		
260-1726	733858.17	968064.10	8	733857.73	968064.70	železný sloupek plotu
260-1887	733842.34	968022.74	8			
260-1906	733840.73	968020.09	8	733840.60	968019.62	plot
260-2038	733822.07	968068.41	8	733821.99	968068.03	barva na asfaltu
260-2069	733817.68	968021.43	8	733817.70	968021.70	barva na asfaltu
1	733821.71	968021.20	8	733821.72	968021.33	roh podezdívky
2	733822.66	968043.33	3			roh podezdívky
3	733825.79	968067.97	8	733825.75	968067.68	železný sloupek plotu
4	733821.83	968023.91	8			

Souřadnice bodů na dosavadní hranici pozemku určené měřením v terénu budou pro zápis do katastru nemovitostí upraveny podle dosavadního určení hranice lomovými body s kódem charakteristiky kvality souřadnic vyšším než 3. Důvodem je nerealizované zpřesnění této hranice, ke kterému je nutné doložit listinu prokazující shodu vlastníků na jejím průběhu [§ 50 odst. 1 písm. a) katastrálního zákona].