

VÝKAZ DOSAVADNÍHO A NOVÉHO STAVU ÚDAJŮ KATASTRU NEMOVITOSTÍ

Dosavadní stav				Nový stav														
Označení pozemku parc. číslem	Výměra parcely		Druh pozemku	Způsob využití	Označení pozemku parc. číslem	Výměra parcely		Druh pozemku	Typ stavby	Způsob využití	Způsob využití	Zpús. určení výměr	Porovnání se stavem evidence právních vztahů					
													Díl přechází z pozemku označeného v katastru nemovitostí		Číslo listu vlastnictví	Výměra dílu		Označení dílu
	ha	m ²	ha	m ²		katastru nemovitostí	dřívější poz. evidenci	ha	m ²									
158	3	23	zahrada		158/1	3	14	zahrada				2	158		10001		3	14
					158/2		9	zahrada				2	158		10001			9
2494/1	16	84	ostat. pl. ostat. kom.		2494/1	16	02	ostat. pl. ostat. kom.				2						
					2494/4		82	ostat. pl. jiná plocha				2	2494/1		10001			82
	20	07				20	07											

Výkaz údajů o bonitovaných půdně ekologických jednotkách (BPEJ) k parcelám nového stavu

Parcelní číslo podle katastru nemovitostí		Kód BPEJ	Výměra		BPEJ na dílu parcely	Parcelní číslo podle katastru nemovitostí		Kód BPEJ	Výměra		BPEJ na dílu parcely
zjednodušené evidence	ha		m ²	ha		m ²	zjednodušené evidence		ha	m ²	
158/1		74168		3	14	158/2		74168			9

GEOMETRICKÝ PLÁN pro rozdělení pozemku

Geometrický plán ověřil úředně oprávněný zeměměřický inženýr:	Stejnopis ověřil úředně oprávněný zeměměřický inženýr:
Jméno, příjmení: Ing. Markéta Čerňanská	Jméno, příjmení: Ing. Markéta Čerňanská
Číslo položky seznamu úředně oprávněných zeměměřických inženýrů: 2862/2018	Číslo položky seznamu úředně oprávněných zeměměřických inženýrů: 2862/2018
Dne: 8.11.2023 Číslo: 336/2023	Dne: 21.11.2023 Číslo: 369/2023
Náležitostmi a přesností odpovídá právním předpisům.	Tento stejnopis odpovídá geometrickému plánu v elektronické podobě uloženému v dokumentaci katastrálního úřadu.

Vyhotovitel: **Pavel Háza**
Na Pešíně 280
Děčín IX Bynov
405 05 Děčín

Číslo plánu: **1460-175/2023**

Okres: **Děčín**

Obec: **Česká Kamenice**

Kat. území: **Česká Kamenice**

Mapový list: **Děčín 2-2/12**

Dosavadním vlastníkům pozemků byla poskytnuta možnost seznámit se v terénu s průběhem navrhovaných nových hranic, které byly označeny předepsaným způsobem:
viz seznam soufandnic

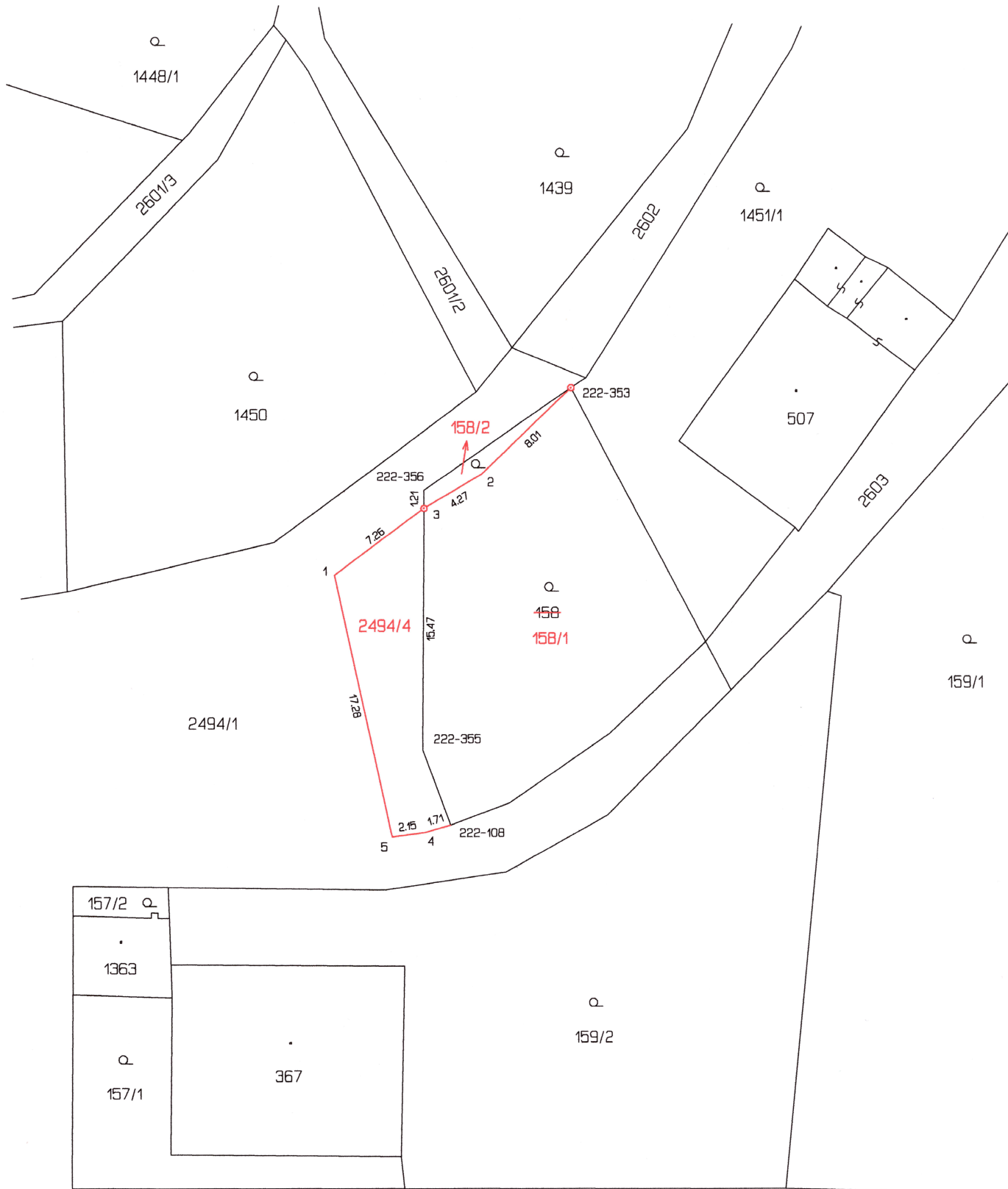

Seznam souřadnic (S-JTSK)
Číslo bodu Souřadnice pro zápis do KN

	Y	X	Kód kv.	Poznámka
222-108	731577.42	964439.63	4	barva na podezdřívce
222-353	731569.57	964411.57	4	plastový hraniční znak
222-355	731579.19	964434.79	4	barva
222-356	731579.04	964418.09	4	barva na asfaltu
1	731584.84	964423.57	3	železný sloupek plotu
2	731575.35	964417.07	3	železný sloupek plotu
3	731579.05	964419.26	4	plastový hraniční znak
4	731579.07	964440.10	3	barva na podezdřívce
5	731581.19	964440.41	3	železný sloupek plotu